



**RAZIONALIZZAZIONE PERIODICA
DELLE PARTECIPAZIONI**
(Articolo 20 decreto legislativo 19 agosto 2016, n. 175)

Dicembre 2018

Sommario

Premessa	3
Attuazione della Revisione straordinaria	5
1. Introduzione	6
2. Ricognizione delle partecipazioni societarie possedute direttamente o indirettamente	7
Le partecipazioni dirette	7
Le partecipazioni indirette	8
3. Informazioni di dettaglio sulle singole partecipazioni	11

Premessa

Il presente documento è stato predisposto in ottemperanza all'obbligo imposto dall'articolo 20 del decreto legislativo del 19 agosto 2016, n. 175 "Testo unico in materia di società a partecipazione pubblica", di seguito TUSP, di effettuare l'analisi dell'assetto complessivo delle partecipazioni dirette e indirette e eventualmente di adottare un piano di razionalizzazione entro il 31 dicembre, e di trasmettere la documentazione telematicamente alla struttura di supporto presso il Ministero dell'Economia e delle Finanze e alla sezione di controllo della Corte dei conti competente.

Le forme societarie in cui è ammessa la partecipazione pubblica (art. 3) sono le società per azioni, società a responsabilità limitata, anche consortili o in forma cooperativa.

Il TUSP definisce poi le condizioni e i limiti per la costituzione di nuove società e per il mantenimento delle partecipazioni (art. 4). Principio generale è che le Amministrazioni Pubbliche possono, direttamente o indirettamente, costituire, acquisire o mantenere partecipazioni, anche di minoranza, esclusivamente in società aventi per oggetto attività di produzione di beni e servizi strettamente necessarie per il perseguimento delle proprie finalità istituzionali.

Nei limiti posti da tale principio, sono poi elencate le uniche attività che le società a partecipazione pubblica possono svolgere:

- a) produzione di un servizio di interesse generale (SIG)¹;
- b) progettazione e realizzazione di un'opera pubblica sulla base di un accordo di programma fra amministrazioni pubbliche;
- c) realizzazione e gestione di un'opera pubblica ovvero organizzazione e gestione di un servizio d'interesse generale attraverso un contratto di partenariato;
- d) autoproduzione di beni o servizi strumentali all'ente o agli enti pubblici partecipanti o allo svolgimento delle loro funzioni;
- e) servizi di committenza.

Nei successivi commi, dal 3 al 9-bis, si pongono delle eccezioni, stabilendo che sono sempre ammesse le partecipazioni alle seguenti società:

- quelle che hanno come oggetto sociale esclusivo l'ottimizzazione e la valorizzazione del patrimonio immobiliare delle Amministrazioni Pubbliche;

¹Si precisa che per Servizio di Interesse Generale (SIG) si intendono "le attività di produzione e fornitura di beni o servizi che non sarebbero svolte dal mercato senza un intervento pubblico o sarebbero svolte a condizioni differenti in termini di accessibilità fisica ed economica, continuità, non discriminazione, qualità e sicurezza, che le amministrazioni pubbliche nell'ambito delle rispettive competenze, assumono come necessarie per assicurare la soddisfazione dei bisogni della collettività di riferimento, così da garantire l'omogeneità dello sviluppo e la coesione sociale, ivi inclusi i Servizi di Interesse Economico Generale (SIEG, cioè i SIG erogati o suscettibili di essere erogati dietro corrispettivo economico su un mercato)."

- quelle definite *in house* che hanno per oggetto sociale esclusivo una o più attività di quelle sopra elencate alle lettere a), b), d) ed e);
- quelle che hanno come oggetto sociale esclusivo la gestione delle partecipazioni societarie di enti locali;
- quelle costituite in attuazione della normativa europea sulla gestione dei Fondi Europei;
- quelle aventi per oggetto prevalente la gestione di spazi fieristici e l'organizzazione di eventi fieristici, nonché la realizzazione e la gestione di impianti di trasporto a fune per la mobilità turistico-sportiva esercitati in aree montane, nonché la produzione di energia da fonti rinnovabili;
- quelle con caratteristiche di spin-off o di start up universitarie previste dall'articolo 6, comma 9, della legge 30 dicembre 2010, n. 240;
- aziende agricole con funzioni didattiche costituite da Università;
- quelle contenute in specifici eventuali provvedimenti emessi *ad hoc* dai presidenti di Regione e delle province autonome per indicare l'esclusione di alcune società dall'applicazione del TU;
- quelle che producono servizi economici di interesse generale a rete.

Con riferimento al processo di razionalizzazione, l'articolo 20 del TUSP pone le condizioni che impongono alle amministrazioni pubbliche la dismissione delle partecipazioni in società:

- prive di dipendenti o con un numero di amministratori superiore a quello dei dipendenti;
- svolgenti attività analoghe o simili a quelle di altre società partecipate o di enti pubblici strumentali;
- con un fatturato medio non superiore a un milione di euro nel triennio precedente. Nelle more della prima applicazione detta soglia è ridotta a cinquecentomila euro fino all'adozione dei piani di razionalizzazione riferiti al 31 dicembre 2019;
- che abbiano prodotto un risultato negativo per quattro dei cinque esercizi precedenti, ad esclusione delle società costituite per la gestione di un servizio di interesse generale (SIG);
- dove esiste una necessità di contenimento dei costi di funzionamento;
- per le quali si rilevi una necessità di aggregazione con altre società aventi ad oggetto le attività consentite all'art.4.

Il presente provvedimento è il primo a carattere ordinario dopo la revisione straordinaria disciplinata dall'articolo 24 del TUSP, approvata con deliberazione del Consiglio camerale n. 11 in data 22 settembre 2017.

In data 23 novembre 2018 il Dipartimento del Tesoro ha pubblicato apposite Linee guida, al fine di fornire chiarimenti in merito all'applicazione delle disposizioni del TUSP, contenenti anche uno schema tipo per la redazione del provvedimento di razionalizzazione delle partecipazioni detenute al 31 dicembre 2017, da adottare entro il prossimo 31 dicembre, ai sensi dell'art. 20 del TUSP. Nelle citate linee si rammenta che le informazioni raccolte saranno utilizzate anche dalla Corte dei conti per le proprie attività istituzionali di referto e di controllo.

Il presente atto è redatto sulla base delle indicazioni contenute nelle Linee Guida e seguendo il format pubblicato.

Attuazione della Revisione straordinaria

Nella presente sezione, secondo quanto indicato nel paragrafo 6.2 delle citate Linee Guida del 23 novembre 2018, si descrivono le attività compiute dall'ente in attuazione del provvedimento di Revisione straordinaria adottato ai sensi dell'art. 24 del TUSP con deliberazione del Consiglio camerale n. 11 in data 22 settembre 2017.

Con riferimento a ISNART Scpa la società ha provveduto alla liquidazione della quota della Chambre, receduta ai sensi dell'art. 30 dello Statuto societario, in data 26 ottobre 2017 per un importo pari a euro 988,61.

Con riferimento a Uniontrasporti S.c.a.r.l. la società a gennaio 2018 ha avviato la procedura di liquidazione delle partecipazioni dei soci che hanno esercitato il diritto di recesso, tra i quali la Chambre, a cui hanno risposto il socio di maggioranza Unioncamere italiana e la CCIAA della Venezia Giulia. Con nota, ns. prot. n. 14484 in data 20/11/2018, la società ha comunicato che la quota detenuta dalla Chambre sarà acquistata dalla CCIAA della Venezia Giulia in forza del diritto di opzione esercitato in data 28 febbraio 2018.

Alla società Dintec era stata chiesto di adeguare l'oggetto sociale al fine di prevenire eventuali sovrapposizioni con altre società *in house*; ad oggi la società non ha ancora modificato l'oggetto sociale ma tale attività era ed è legata alla definizione del quadro normativo di riferimento per l'espletamento delle funzioni camerali a seguito dell'entrata in vigore della riforma del sistema, quadro ancora in corso di definizione.

1. Introduzione

Di seguito si riporta la rappresentazione grafica della struttura delle società partecipate direttamente e indirettamente detenute dalla Chambre:

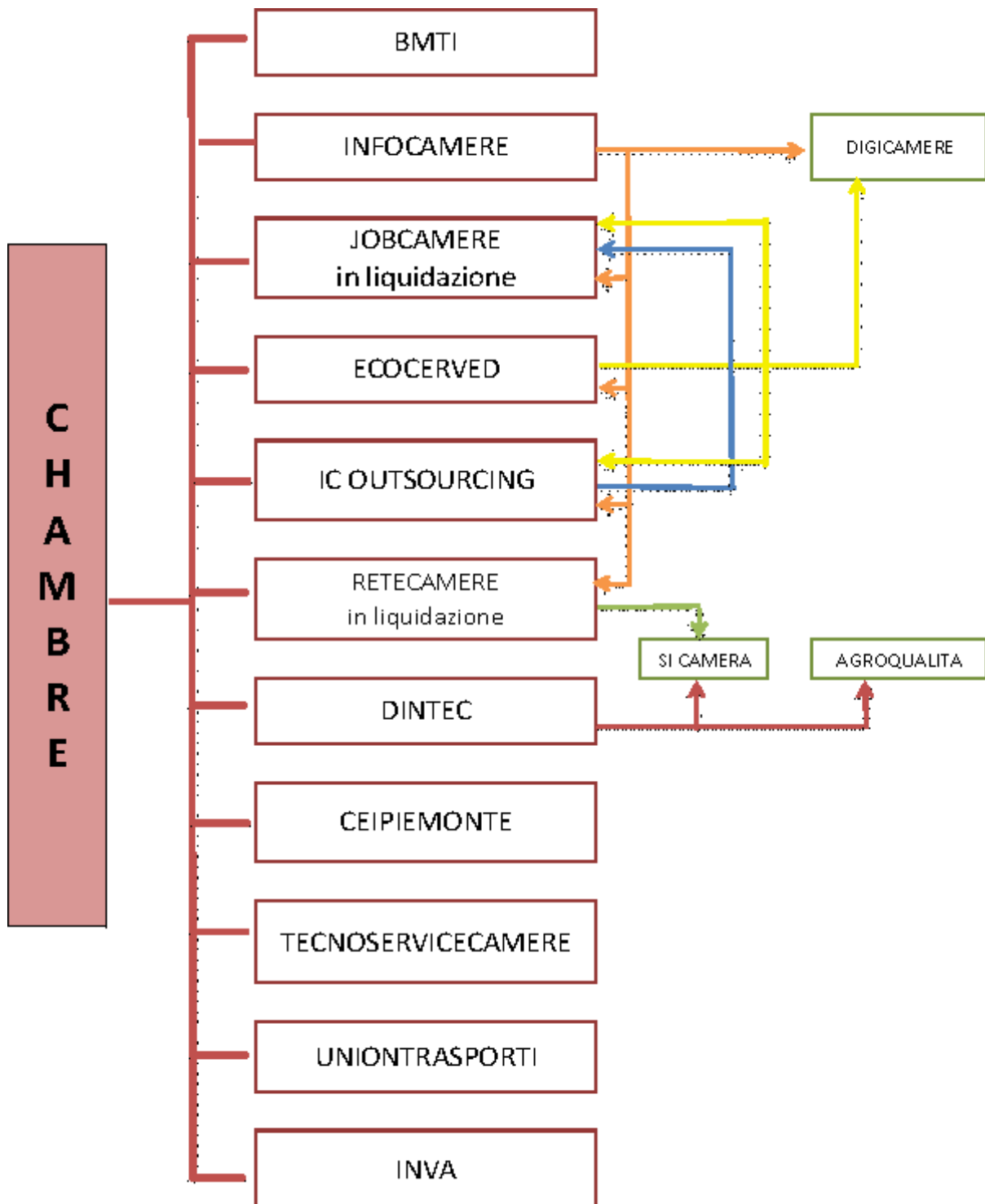

2. Ricognizione delle partecipazioni societarie possedute direttamente o indirettamente

Le partecipazioni dirette

Di seguito si riporta una tabella riepilogativa delle partecipazioni dirette detenute dalla Chambre alla data del 31 dicembre 2017:

NOME PARTECIPATA	CODICE FISCALE PARTECIPATA	QUOTA DI PARTECIPAZIONE	ESITO DELLA RILEVAZIONE	NOTE
B.M.T.I. S.c.p.a.	06044201009	0,1255%	Mantenimento senza interventi di razionalizzazione	
Ceipiemonte S.c.p.a.	09489220013	1,03080%	Mantenimento con azioni di razionalizzazione	
Dintec S.c.r.l.	04338251004	0,17385%	Mantenimento senza interventi di razionalizzazione	
Ecocerved S.c.a.r.l.	03991350376	0,04076%	Mantenimento senza interventi di razionalizzazione	
Ic Outsourcing S.c.r.l.	04408300285	0,00017%	Mantenimento senza interventi di razionalizzazione	
Infocamere S.c.p.a.	02313821007	0,00002%	Mantenimento senza interventi di razionalizzazione	
IN.VA. S.p.a.	00521690073	0,0098%	Mantenimento senza interventi di razionalizzazione	
Job camere S.r.l. in liquidazione	04117630287	0,00019%	-	La società è in liquidazione
Retecamere S.cons.r.l. in liquidazione	08618091006	0,02817%	-	La società è in liquidazione
Tecnoservicecamere S.c.p.a.	04786421000	0,34951%	Mantenimento senza interventi di razionalizzazione	

Uniontrasporti S.c.a.r.l.	08624711001	0,05239%	-	In fase conclusiva la procedura di recesso
---------------------------	-------------	----------	---	--

In relazione alla valutazione effettuata nelle schede di dettaglio le società *in house* del sistema camerale sono da ritenersi strategiche e funzionali al raggiungimento delle finalità di cui all'articolo 2 della legge 23 dicembre 1993, n. 580, modificata dal decreto legislativo 25 novembre 2016, n. 219, come ribadito nella nota di Unioncamere, ns prot. n. 14641 del 26/11/2018.

Si fa presente inoltre che, proprio nei giorni scorsi, si è completato con esito positivo l'iter istruttorio da parte dell'ANAC di tutte le istanze presentate da Unioncamere, per conto del sistema camerale, di iscrizione delle partecipate nell'elenco delle società *in house* tenuto dalla stessa Autorità ai sensi dell'articolo 192, comma 1, del d. lgs n.50/2016, che rappresenta un riconoscimento a conferma della piena sussistenza del requisito di strumentalità ai sensi dell'articolo 4 del TUSP.

Anche con riferimento alle società IN.VA. S.p.a. e Ceipiemonte S.c.p.a. è stata presentata istanza all'ANAC di iscrizione nell'elenco citato e le istruttorie sono ancora in corso; per la seconda l'ANAC ha rilevato talune carenze con particolare riferimento alle modalità di esercizio del controllo analogo congiunto, evidenziando la necessità di assicurare, anche mediante modifiche statutarie o patti parasociali, il rispetto dei requisiti dell'*in house providing* e i soci stanno provvedendo alla loro approvazione.

Si fa presente infine che le società Job camere s.r.l. e Retecamere S.c.a.r.l. hanno volontariamente avviato la procedura di liquidazione attualmente in corso e che, pertanto, per le stesse non è stata effettuata alcuna valutazione.

Le partecipazioni indirette

Ai fini della razionalizzazione periodica, la ricognizione deve considerare "tutte" le partecipazioni detenute, direttamente o indirettamente, alla data del 31 dicembre 2017, dove per partecipazione indiretta il TUSP intende "la partecipazione in una società detenuta da un'amministrazione pubblica per il tramite di società o altri organismi soggetti a controllo da parte della medesima amministrazione pubblica", ai sensi dell'articolo 2, comma 1, lettera g).

In relazione alle Linee guida per la Revisione periodica delle partecipazioni pubbliche e per il Censimento annuale delle stesse, pubblicate in data 23 novembre 2018, fatte salve ulteriori valutazioni data la prima applicazione prettamente operativa del principio, sono state inserite anche le partecipazioni indirettamente detenute dalla Chambre, ancorché la stessa non eserciti sulle società tramite il controllo di cui all'articolo 2359 del Codice Civile.

Nel presente paragrafo sono state pertanto inserite le partecipazioni indirettamente detenute dalla Chambre, tutte inferiori allo 0,00081520%.

Per ciascuna società tramite si riporta le relativa tabella.

Tramite: Infocamere S.c.p.a. - quota di partecipazione 0,00002%

NOME PARTECIPATA	CODICE FISCALE PARTECIPATA	QUOTA DI PARTECIPAZIONE DETENUTA DALLA TRAMITE	ESITO DELLA RILEVAZIONE	QUOTA INDIRECTA
Ecocerved S.c.a.r.l.	03991350376	37,65%	Mantenimento senza interventi di razionalizzazione	0,00000753%
Ic Outsourcing S.c.r.l.	04408300285	38,27%	Mantenimento senza interventi di razionalizzazione	0,00000765%
Job camere S.r.l. in liquidazione	04117630287	40,69%	La società è in liquidazione	0,00000814%
Retecamere S.cons.r.l. in liquidazione	08618091006	2,30%	La società è in liquidazione	0,00000046%
Digicamere S.c.r.l.	06561570968	13,00%	Mantenimento senza interventi di razionalizzazione	0,00000260%

Tramite: Ecocerved S.c.a.r.l. - quota di partecipazione 0,04076%

NOME PARTECIPATA	CODICE FISCALE PARTECIPATA	QUOTA DI PARTECIPAZIONE DETENUTA DALLA TRAMITE	ESITO DELLA RILEVAZIONE	QUOTA INDIRECTA
Ic Outsourcing S.c.r.l.	04408300285	2%	Mantenimento senza interventi di razionalizzazione	0,00081520%
Job camere S.r.l. in liquidazione	04117630287	2%	La società è in liquidazione	0,00081520%
Digicamere S.c.r.l.	06561570968	1%	Mantenimento senza interventi di razionalizzazione	0,00040760%

Tramite: Ic Outsourcing S.c.r.l.- quota di partecipazione 0,00017%

NOME PARTECIPATA	CODICE FISCALE PARTECIPATA	QUOTA DI PARTECIPAZIONE DETENUTA DALLA TRAMITE	ESITO DELLA RILEVAZIONE	QUOTA INDIRECTA
Job camere S.r.l. in liquidazione	04117630287	2%	La società è in liquidazione	0,00000340%

Tramite: Dintec S.c.r.l.- quota di partecipazione 0,17385%

NOME PARTECIPATA	CODICE FISCALE PARTECIPATA	QUOTA DI PARTECIPAZIONE DETENUTA DALLA TRAMITE	ESITO DELLA RILEVAZIONE	QUOTA INDIRECTA
Si.Camera S.c.r.l.	12620491006	0,19%	Mantenimento senza interventi di razionalizzazione	0,00033032%
Agroqualità S.p.a.	05053521000	0,23409%	Mantenimento senza interventi di razionalizzazione	0,00040697%

Tramite: Retecamere S.cons.r.l. in liquidazione- quota di partecipazione 0,02817%

NOME PARTECIPATA	CODICE FISCALE PARTECIPATA	QUOTA DI PARTECIPAZIONE DETENUTA DALLA TRAMITE	ESITO DELLA RILEVAZIONE	QUOTA INDIRECTA
Si.Camera S.c.r.l.	12620491006	0,0776%	Mantenimento senza interventi di razionalizzazione	0,00002186%

3. Informazioni di dettaglio sulle singole partecipazioni

Per ciascuna società in cui la Chambre deteneva alla data del 31 dicembre 2017 quote partecipative dirette e indirette inserite nella tabella del paragrafo precedente, ad eccezione delle società in stato di liquidazione, è stata redatta una scheda di dettaglio riportante le informazioni elencate nelle Linee Guida 23 novembre 2018 del Dipartimento del Tesoro – Corte dei Conti.

1 B.M.T.I. S.c.p.a. – CF 06044201009

Scheda di dettaglio

DATI ANAGRAFICI DELLA PARTECIPATA

NOME DEL CAMPO	
Codice Fiscale	06044201009
Denominazione	B.M.T.I. – Borsa Merci Telematica Italiana S.c.p.a.
Anno di costituzione della società	2000
Forma giuridica	Società consortile per azioni
Tipo di fondazione	Scegliere un elemento.
Altra forma giuridica	
Stato della società	La società è attiva
Anno di inizio della procedura ⁽¹⁾	
Società con azioni quotate in mercati regolamentati ⁽²⁾	no
Società che ha emesso strumenti finanziari quotati in mercati regolamentati (ex TUSP) ⁽²⁾	no

⁽¹⁾ Compilare il campo “Anno di inizio della procedura” solo se nel campo “Stato della società” è stato selezionato un elemento diverso da “La società è attiva”.

⁽²⁾ Le società emittenti azioni o strumenti finanziari in mercati regolamentati nell’applicativo sono individuate mediante elenchi ufficiali.

Ulteriori informazioni relative ai campi della Sezione

Nel presente riquadro:

- con riferimento allo “**Stato della società**”, spiegare i motivi delle eventuali situazioni di inattività o sospensione, ovvero chiarire lo stato della procedura di liquidazione e la relativa data di presumibile conclusione;
- con riferimento alle “**Società con azioni quotate in mercati regolamentati**”, indicare il mercato in cui le azioni

della società sono quotate;

- con riferimento alla “Società che ha emesso strumenti finanziari quotati in mercati regolamentati”, descrivere gli strumenti e indicare il mercato in cui sono quotati.

SEDE LEGALE DELLA PARTECIPATA

NOME DEL CAMPO	
Stato	Italia
Provincia	ROMA
Comune	ROMA
CAP *	00187
Indirizzo *	Piazza Sallustio 21
Telefono *	06/44252922
FAX *	
Email *	bmti@ticetifica.it

*campo con compilazione facoltativa

SETTORE DI ATTIVITÀ DELLA PARTECIPATA

La lista dei codici Ateco è disponibile al link <http://www.istat.it/it/strumenti/definizioni-e-classificazioni/ateco-2007>

NOME DEL CAMPO	
Attività 1	k.66.11
Peso indicativo dell'attività %	100%

ULTERIORI INFORMAZIONI SULLA PARTECIPATA

NOME DEL CAMPO	
Società in house	Si
Previsione nello statuto di limiti sul fatturato ⁽³⁾	Si

NOME DEL CAMPO	
Deliberazione di quotazione di azioni in mercati regolamentati nei termini e con le modalità di cui all'art. 26, c. 4	No
Società contenuta nell'allegato A al D.Lgs. n. 175/2016	No
Società a partecipazione pubblica di diritto singolare (art.1, c. 4, lett. A)	No
Riferimento normativo società di diritto singolare ⁽³⁾	
La partecipata svolge attività economiche protette da diritti speciali o esclusivi insieme con altre attività svolte in regime di mercato	No
Riferimento normativo società con diritti speciali o esclusivi insieme con altre attività svolte in regime di mercato ⁽³⁾	
Società esclusa dall'applicazione dell'art. 4 con DPCM (art. 4, c. 9)	No
Società esclusa dall'applicazione dell'art. 4 con provvedimento del Presidente della Regione o delle Prov. Autonome (art. 4, c. 9)	No
Riferimento normativo atto esclusione ⁽⁴⁾	

⁽³⁾ Compilare il campo solo se nel campo precedente è stato scelto "sì"

⁽⁴⁾ Compilare il campo solo se in uno dei campi precedenti è stato scelto "sì"

Ulteriori informazioni relative ai campi della Sezione

Nel presente riquadro:

- con riferimento a "**Riferimento normativo società di diritto singolare**", evidenziare le norme di diritto singolare che regolano la società e la loro vigenza anche a seguito della emanazione del TUSP.

DATI DI BILANCIO PER LA VERIFICA TUSP

NOME DEL CAMPO	Anno 2017
Tipologia di attività svolta	Attività produttive di beni e servizi
Numero medio di dipendenti	16
Numero dei componenti dell'organo di amministrazione	3
Compenso dei componenti dell'organo di amministrazione	23.560
Numero dei componenti dell'organo di controllo	3
Compenso dei componenti dell'organo di controllo	15.309

NOME DEL CAMPO	2017	2016	2015	2014	2013
Approvazione bilancio	Sì	sì	sì	sì	sì
Risultato d'esercizio	26.776	2.335	8.246	7.096	13.599

ATTENZIONE: l'Ente deve compilare, esclusivamente in base alla tipologia di attività svolta dalla partecipata e indicata nel campo precedente, una delle seguenti quattro sotto-sezioni di "DATI DI BILANCIO PER LA VERIFICA TUSP".

Ulteriori informazioni relative ai campi della Sezione

Nel presente riquadro:

- con riferimento al "**Numero dei dipendenti**", indicarne la numerosità per ciascuna tipologia di rapporto di lavoro, così come risultante dall'eventuale nota integrativa al bilancio d'esercizio; indicare il numero del personale distaccato dalla o presso la società partecipata;
- con riferimento al "**Numero dei componenti dell'organo di amministrazione**", indicare eventuali variazioni rispetto alla data del 31/12/2017, ovvero a data successiva; azioni di adeguamento del numero degli amministratori con riguardo all'art. 11 del TUSP;
- con riferimento ai "**Compensi dei componenti dell'organo di amministrazione**", indicare il compenso dei singoli amministratori e eventuali rimborsi spese, gettoni di presenza, ecc.;
- con riferimento alla "**Approvazione bilancio**" e "**Risultato d'esercizio**", inserire considerazioni in merito all'andamento della gestione della società.

Attività produttive di beni e servizi o Distretti tecnologici

Compilare la seguente sotto-sezione se la "Tipologia di attività svolta" dalla partecipata è: "Attività produttive di beni e servizi" o "Attività di promozione e sviluppo di progetti di ricerca finanziati (Distretti tecnologici)".

NOME DEL CAMPO	2017	2016	2015
A1) Ricavi delle vendite e delle prestazioni	1.327.417	4.948.584	2.276.176
A5) Altri Ricavi e Proventi	8.987	383.177	442.368
di cui Contributi in conto esercizio	0	0	0

QUOTA DI POSSESSO (quota diretta e/o indiretta)

NOME DEL CAMPO	INDICAZIONI PER LA COMPILAZIONE
Tipologia di Partecipazione	Partecipazione diretta
Quota diretta ⁽⁵⁾	0,1255%
Codice Fiscale Tramite ⁽⁶⁾	
Denominazione Tramite (organismo) ⁽⁶⁾	
Quota detenuta dalla Tramite nella società ⁽⁷⁾	

⁽⁵⁾ Se la partecipazione è diretta o sia diretta che indiretta, inserire la quota detenuta direttamente dall'Amministrazione nella società.

⁽⁶⁾ Compilare se per "Tipologia di Partecipazione" è stato indicato "Partecipazione Indiretta" o "Partecipazione diretta e indiretta". Inserire CF e denominazione dell'ultima tramite attraverso la quale la società è indirettamente partecipata dall'Amministrazione.

⁽⁷⁾ Inserire la quota di partecipazione che la "tramite" detiene nella società.

QUOTA DI POSSESSO – TIPO DI CONTROLLO

NOME DEL CAMPO	INDICAZIONI PER LA COMPILAZIONE
Tipo di controllo	Nessuno

Ulteriori informazioni relative ai campi della sezione

Nel presente riquadro:

- con riferimento al “**Tipo di controllo**”, se il controllo è indiretto indicare la “tramite” controllata/controllante; se il controllo sulla “tramite” è esercitato congiuntamente con altre amministrazioni, specificare le modalità di coordinamento tra i soci pubblici per l’esercizio del controllo.

INFORMAZIONI ED ESITO PER LA RAZIONALIZZAZIONE

NOME DEL CAMPO	INDICAZIONI PER LA COMPILAZIONE
La partecipata svolge un'attività di produzione di beni e servizi a favore dell'Amministrazione?	Si
Attività svolta dalla Partecipata	autoproduzione di beni o servizi strumentali all’ente o agli enti pubblici partecipanti o allo svolgimento delle loro funzioni (Art. 4, c. 2, lett. d)
Descrizione dell'attività	La società progetta e realizza software necessari per la gestione della borsa merci e relativi servizi primari e accessori, ha competenza in materia di rilevazione prezzi e tariffe e gestione della piattaforma telematica di contrattazione di prodotti agricoli, agro energetici, agroalimentari, ittici e dei servizi logistici.
Quota % di partecipazione detenuta dal soggetto privato ⁽⁸⁾	
Svolgimento di attività analoghe a quelle svolte da altre società (art.20, c.2 lett.c)	No
Necessità di contenimento dei costi di funzionamento (art.20, c.2 lett.f)	No
Necessità di aggregazione di società (art.20, c.2 lett.g)	No
L'Amministrazione ha fissato, con proprio provvedimento, obiettivi specifici sui costi di funzionamento della partecipata? (art.19, c.5) ⁽⁹⁾	no
Esito della ricognizione	mantenimento senza interventi
Modalità (razionalizzazione) ⁽¹⁰⁾	Scegliere un elemento.
Termine previsto per la razionalizzazione ⁽¹⁰⁾	

NOME DEL CAMPO	INDICAZIONI PER LA COMPILAZIONE
Le misure di razionalizzazione sono state concluse alla data del 31/12/2018?	Scegliere un elemento.
Note*	<p>Motivazioni della scelta effettuata:</p> <p>Come ribadito dal Ministero dello Sviluppo Economico, con nota n. 217876 del 10/12/2014, la società è necessaria per il perseguimento delle finalità istituzionali delle Camere di commercio ed è necessaria per lo svolgimento delle competenze camerali in tema di monitoraggio dei prezzi all'ingrosso e di regolazione del mercato.</p> <p>Si conferma, quindi, la congruenza tra i compiti e le funzioni previste dall'articolo 2 della legge n. 580/1993 modificata dal Decreto Legislativo n. 219/2016 e l'attività svolta dalla società partecipata.</p> <p>Si è verificato il rispetto dei requisiti previsti nel TUSP dall'articolo 4 e l'assenza delle criticità di cui all'articolo 20, comma 2.</p> <p>La società non richiede contributi annuali ai soci e i risultati d'esercizio dell'ultimo quinquennio sono positivi.</p> <p>Per tale società l'Unioncamere ha provveduto, ai sensi dell'articolo 192, comma 1, del Decreto Legislativo n. 50/2016, agli adempimenti necessari all'iscrizione nell'Elenco ANAC per tutte le Camere di commercio - iscrizione in data 29/11/2018.</p>

⁽⁸⁾ Compilare il campo se "Attività svolta dalla Partecipata" precedentemente selezionata è "realizzazione e gestione di opera pubblica ovvero organizzazione e gestione di servizio di interesse generale tramite PPP (Art.4, c.2, lett. c)".

⁽⁹⁾ Compilare il campo se per "Tipo di controllo" è stato selezionato elemento diverso da "nessuno".

⁽¹⁰⁾ Campo obbligatorio se per "Esito della ricognizione" è stato selezionato "Razionalizzazione".

* Campo con compilazione facoltativa

Ulteriori informazioni relative ai campi della Sezione

Nel presente riquadro:

- con riferimento all' "**Attività svolta dalla partecipata**", indicare l'attività prevalente e se essa è svolta in favore dell'ente partecipante o della collettività di riferimento; in caso contrario, indicare altre entità beneficiarie di detta attività e le ragioni della originaria acquisizione e dell'eventuale mantenimento. Se la società gestisce partecipazioni, indicare eventuali servizi resi alle o ricevuti dalle partecipate, nonché attività operative svolte dalla holding;
- con riferimento allo "**Svolgimento di attività analoghe a quelle svolte da altre società**", indicare le attività oggetto di duplicazione e le altre società partecipate in esse coinvolte;
- con riferimento all' "**Esito della ricognizione**", indicare la motivazione di un esito eventualmente diverso da quello della ricognizione straordinaria;
- con riferimento alle "**Modalità (razionalizzazione)**", indicare le motivazioni di modalità eventualmente diverse da quelle della ricognizione straordinaria. Nel caso di liquidazione, indicare il termine previsto per la conclusione della relativa procedura;
- con riferimento al "**Termine previsto per la razionalizzazione**", indicare le motivazioni di un termine eventualmente diverso da quello della ricognizione straordinaria.

*Scheda di dettaglio***DATI ANAGRAFICI DELLA PARTECIPATA**

NOME DEL CAMPO	
Codice Fiscale	09489220013
Denominazione	Centro estero per l'internazionalizzazione S.c.p.a. – Ceipiemonte S.c.p.a.
Anno di costituzione della società	2006
Forma giuridica	Società consortile per azioni
Tipo di fondazione	Scegliere un elemento.
Altra forma giuridica	
Stato della società	La società è attiva
Anno di inizio della procedura ⁽¹⁾	
Società con azioni quotate in mercati regolamentati ⁽²⁾	no
Società che ha emesso strumenti finanziari quotati in mercati regolamentati (ex TUSP) ⁽²⁾	no

SEDE LEGALE DELLA PARTECIPATA

NOME DEL CAMPO	
Stato	Italia
Provincia	Torino
Comune	Torino
CAP *	10152
Indirizzo *	CORSO REGIO PARCO 27
Telefono *	011 6700511
FAX *	

NOME DEL CAMPO	
Email *	amministrazione@centroestero.org

*campo con compilazione facoltativa

SETTORE DI ATTIVITÀ DELLA PARTECIPATA

La lista dei codici Ateco è disponibile al link <http://www.istat.it/it/strumenti/definizioni-e-classificazioni/ateco-2007>

NOME DEL CAMPO	
Attività 1	M.70.21
Peso indicativo dell'attività %	Circa 50%
Attività 2*	N.82.03
Peso indicativo dell'attività % *	Circa 40%
Attività 3*	P.85.59.2
Peso indicativo dell'attività % *	Circa 5%
Attività 4*	R.90.02.09
Peso indicativo dell'attività % *	Circa 0%

*campo con compilazione facoltativa

ULTERIORI INFORMAZIONI SULLA PARTECIPATA

NOME DEL CAMPO	
Società in house	Si
Previsione nello statuto di limiti sul fatturato ⁽³⁾	Si
Deliberazione di quotazione di azioni in mercati regolamentati nei termini e con le modalità di cui all'art. 26, c. 4	No
Società contenuta nell'allegato A al D.Lgs. n. 175/2016	No

NOME DEL CAMPO	
Società a partecipazione pubblica di diritto singolare (art.1, c. 4, lett. A)	No
Riferimento normativo società di diritto singolare ⁽³⁾	
La partecipata svolge attività economiche protette da diritti speciali o esclusivi insieme con altre attività svolte in regime di mercato	No
Riferimento normativo società con diritti speciali o esclusivi insieme con altre attività svolte in regime di mercato ⁽³⁾	
Società esclusa dall'applicazione dell'art. 4 con DPCM (art. 4, c. 9)	No
Società esclusa dall'applicazione dell'art. 4 con provvedimento del Presidente della Regione o delle Prov. Autonome (art. 4, c. 9)	No
Riferimento normativo atto esclusione ⁽⁴⁾	

DATI DI BILANCIO PER LA VERIFICA TUSP

NOME DEL CAMPO	Anno 2017
Tipologia di attività svolta	Attività produttive di beni e servizi
Numero medio di dipendenti	51
Numero dei componenti dell'organo di amministrazione	3
Compenso dei componenti dell'organo di amministrazione	Compensi lordi totali: € 28.000 Quota INPS Carico ente: € 3.573
Numero dei componenti dell'organo di controllo	Collegio sindacale: 3 membri effettivi + 2 supplenti Revisore legale: 1
Compenso dei componenti dell'organo di controllo	Collegio sindacale: € 22.848; Revisore legale dei conti € 9.880

NOME DEL CAMPO	Anno 2017				
NOME DEL CAMPO	2017	2016	2015	2014	2013
Approvazione bilancio	sì	sì	sì	sì	sì
Risultato d'esercizio	2.609	2.739	3.948	8.452	23.318

Attività produttive di beni e servizi o Distretti tecnologici

NOME DEL CAMPO	2017	2016	2015
A1) Ricavi delle vendite e delle prestazioni	4.691.199	4.539.235	8.529.377
A5) Altri Ricavi e Proventi	1.810.228	3.021.581	1.813.008
di cui Contributi in conto esercizio	1.747.113	2.698.313	1.750.000

QUOTA DI POSSESSO (quota diretta e/o indiretta)

NOME DEL CAMPO	INDICAZIONI PER LA COMPILAZIONE
Tipologia di Partecipazione	Partecipazione diretta
Quota diretta ⁽⁵⁾	1,03080%
Codice Fiscale Tramite ⁽⁶⁾	
Denominazione Tramite (organismo) ⁽⁶⁾	
Quota detenuta dalla Tramite nella società ⁽⁷⁾	

QUOTA DI POSSESSO – TIPO DI CONTROLLO

NOME DEL CAMPO	INDICAZIONI PER LA COMPILAZIONE
Tipo di controllo	nessuno

INFORMAZIONI ED ESITO PER LA RAZIONALIZZAZIONE

NOME DEL CAMPO	INDICAZIONI PER LA COMPILAZIONE
La partecipata svolge un'attività di produzione di beni e servizi a favore dell'Amministrazione?	Si
Attività svolta dalla Partecipata	autoproduzione di beni o servizi strumentali all'ente o agli enti pubblici partecipanti o allo svolgimento delle loro funzioni (Art. 4, c. 2, lett. d)
Descrizione dell'attività	La società svolge in maniera unitaria e coordinata alcune fasi di attività dei consorziati, nel precipuo interesse di questi, nel quadro di un sistema integrato inteso come luogo di coordinamento, promozione e attuazione delle iniziative finalizzate a favorire, sviluppare e supportare l'internazionalizzazione delle imprese, dell'economia e del territorio del Piemonte e del Nord-Ovest.
Quota % di partecipazione detenuta dal soggetto privato ⁽⁸⁾	
Svolgimento di attività analoghe a quelle svolte da altre società (art.20, c.2 lett.c)	no
Necessità di contenimento dei costi di funzionamento (art.20, c.2 lett.f)	no
Necessità di aggregazione di società (art.20, c.2 lett.g)	no
L'Amministrazione ha fissato, con proprio provvedimento, obiettivi specifici sui costi di funzionamento della partecipata? (art.19, c.5)⁽⁹⁾	no
Esito della ricognizione	razionalizzazione
Modalità (razionalizzazione) ⁽¹⁰⁾	mantenimento della partecipazione con azioni di razionalizzazione della società
Termine previsto per la razionalizzazione ⁽¹⁰⁾	31/12/2019
Le misure di razionalizzazione sono state concluse alla data del 31/12/2018?	no

NOME DEL CAMPO	INDICAZIONI PER LA COMPILAZIONE
<p>Note*</p>	<p>Motivazioni della scelta effettuata:</p> <p>Si tratta di una società in house che fa parte del sistema territoriale piemontese gestita in collaborazione tra la Regione Piemonte, la Camera di commercio di Torino, Unioncamere Piemonte e le Camere di commercio del Piemonte, nella quale hanno una partecipazione anche il Comune di Torino, il Politecnico di Torino, l'Università degli studi del Piemonte orientale e la Chambre.</p> <p>La società in house del sistema territoriale piemontese e del nord ovest è essenziale per il perseguimento delle finalità istituzionali dell'ente in quanto svolge un'attività di supporto organizzativo e assistenza alle piccole e medie imprese per la preparazione ai mercati internazionali nonché per la promozione all'estero e l'internazionalizzazione, come previsto dall'articolo 2 comma 2 lettera d) della legge n. 580/1993 modificata dal decreto legislativo n. 219/2016, che contempla tale attività tra le funzioni delle camere di commercio, con la sola esclusione dai loro compiti delle attività promozionali direttamente svolte all'estero.</p> <p>La società, in particolare, consente alla Chambre di assicurare alle imprese valdostane l'accesso a circuiti internazionali (fiere, incontri B2B, missioni e incoming), costruiti con progetti sia di filiera sia di mercato, pensati e realizzati per il sistema imprenditoriale del nord ovest non replicabili per il comparto produttivo della Valle d'Aosta, che da solo, viste le ridotte dimensioni, non potrebbe giustificare e sostenere una progettualità così articolata su un ampio ventaglio di opportunità e aperta a tutti i settori.</p> <p>La società, su indicazione dei soci, ha avviato una riorganizzazione interna approvando il 27 giugno 2017 interventi di razionalizzazione volti al contenimento della spesa da attuare entro il 31/12/2019.</p> <p>Si è verificato il rispetto dei requisiti previsti nel TUSP dall'articolo 4 e l'assenza delle criticità di cui all'articolo 20, comma 2.</p> <p>La società ha ridotto i contributi consortili annuali a carico dei soci, che risultano quasi dimezzati nel 2018 e ulteriormente ridotti per il 2019. I risultati d'esercizio dell'ultimo quinquennio sono positivi.</p> <p>E' in fase di istruttoria l'iscrizione nell'Elenco ANAC, ai sensi dell'articolo 192, comma 1, del Decreto Legislativo n. 50/2016.</p>

* Campo con compilazione facoltativa

*Scheda di dettaglio***DATI ANAGRAFICI DELLA PARTECIPATA**

NOME DEL CAMPO	
Codice Fiscale	04338251004
Denominazione	Dintec – Consorzio per l'innovazione tecnologica S.c.a.r.l.
Anno di costituzione della società	1991
Forma giuridica	Società consortile a responsabilità limitata
Tipo di fondazione	Scegliere un elemento.
Altra forma giuridica	
Stato della società	La società è attiva
Anno di inizio della procedura ⁽¹⁾	
Società con azioni quotate in mercati regolamentati ⁽²⁾	no
Società che ha emesso strumenti finanziari quotati in mercati regolamentati (ex TUSP) ⁽²⁾	no

SEDE LEGALE DELLA PARTECIPATA

NOME DEL CAMPO	
Stato	Italia
Provincia	Roma
Comune	Roma
CAP *	00187
Indirizzo *	Via Nerva 1
Telefono *	06/47822420
FAX *	

NOME DEL CAMPO	
Email *	dintecscrl@legalmail.it

*campo con compilazione facoltativa

SETTORE DI ATTIVITÀ DELLA PARTECIPATA

La lista dei codici Ateco è disponibile al link <http://www.istat.it/it/strumenti/definizioni-e-classificazioni/ateco-2007>

NOME DEL CAMPO	
Attività 1	M.70.22.09
Peso indicativo dell'attività %	100%

ULTERIORI INFORMAZIONI SULLA PARTECIPATA

NOME DEL CAMPO	
Società in house	si
Previsione nello statuto di limiti sul fatturato ⁽³⁾	si
Deliberazione di quotazione di azioni in mercati regolamentati nei termini e con le modalità di cui all'art. 26, c. 4	no
Società contenuta nell'allegato A al D.Lgs. n. 175/2016	no
Società a partecipazione pubblica di diritto singolare (art.1, c. 4, lett. A)	no
Riferimento normativo società di diritto singolare ⁽³⁾	
La partecipata svolge attività economiche protette da diritti speciali o esclusivi insieme con altre attività svolte in regime di mercato	no
Riferimento normativo società con diritti speciali o esclusivi insieme con altre attività svolte in regime di mercato ⁽³⁾	

NOME DEL CAMPO	
Società esclusa dall'applicazione dell'art. 4 con DPCM (art. 4, c. 9)	no
Società esclusa dall'applicazione dell'art. 4 con provvedimento del Presidente della Regione o delle Prov. Autonome (art. 4, c. 9)	no
Riferimento normativo atto esclusione ⁽⁴⁾	

DATI DI BILANCIO PER LA VERIFICA TUSP

NOME DEL CAMPO	Anno 2017
Tipologia di attività svolta	Attività produttive di beni e servizi
Numero medio di dipendenti	21
Numero dei componenti dell'organo di amministrazione	3
Compenso dei componenti dell'organo di amministrazione	25.342
Numero dei componenti dell'organo di controllo	3
Compenso dei componenti dell'organo di controllo	23.389

NOME DEL CAMPO	2017	2016	2015	2014	2013
Approvazione bilancio	sì	sì	sì	sì	sì
Risultato d'esercizio	4.766	7.134	11.104	-234.037	38.565

Attività produttive di beni e servizi o Distretti tecnologici

NOME DEL CAMPO	2017	2016	2015
A1) Ricavi delle vendite e delle prestazioni	1.622.367	1.484.882	2.280.348
A5) Altri Ricavi e Proventi	188.546	164.087	125.322

di cui Contributi in conto esercizio	0	0	0
--------------------------------------	---	---	---

QUOTA DI POSSESSO (quota diretta e/o indiretta)

NOME DEL CAMPO	INDICAZIONI PER LA COMPILAZIONE
Tipologia di Partecipazione	Partecipazione diretta
Quota diretta ⁽⁵⁾	0,17385%
Codice Fiscale Tramite ⁽⁶⁾	
Denominazione Tramite (organismo) ⁽⁶⁾	
Quota detenuta dalla Tramite nella società ⁽⁷⁾	

QUOTA DI POSSESSO – TIPO DI CONTROLLO

NOME DEL CAMPO	INDICAZIONI PER LA COMPILAZIONE
Tipo di controllo	nessuno

INFORMAZIONI ED ESITO PER LA RAZIONALIZZAZIONE

NOME DEL CAMPO	INDICAZIONI PER LA COMPILAZIONE
La partecipata svolge un'attività di produzione di beni e servizi a favore dell'Amministrazione?	Si
Attività svolta dalla Partecipata	autoproduzione di beni o servizi strumentali all'ente o agli enti pubblici partecipanti o allo svolgimento delle loro funzioni (Art. 4, c. 2, lett. d)
Descrizione dell'attività	La società ha per oggetto principale l'ideazione, la progettazione e la realizzazione di interventi sui temi dell'innovazione, della qualità e della certificazione anche indirizzate ad azioni di informazione, sensibilizzazione e stimolo per la competitività delle piccole e medie imprese.
Quota % di partecipazione detenuta dal soggetto privato ⁽⁸⁾	
Svolgimento di attività analoghe a quelle svolte da altre società (art.20, c.2 lett.c)	no

NOME DEL CAMPO	INDICAZIONI PER LA COMPILAZIONE
Necessità di contenimento dei costi di funzionamento (art.20, c.2 lett.f)	no
Necessità di aggregazione di società (art.20, c.2 lett.g)	no
L'Amministrazione ha fissato, con proprio provvedimento, obiettivi specifici sui costi di funzionamento della partecipata? (art.19, c.5)⁽⁹⁾	no
Esito della ricognizione	mantenimento senza interventi
Modalità (razionalizzazione) ⁽¹⁰⁾	Scegliere un elemento.
Termine previsto per la razionalizzazione ⁽¹⁰⁾	
Le misure di razionalizzazione sono state concluse alla data del 31/12/2018?	Scegliere un elemento.
Note*	<p>Motivazioni della scelta effettuata:</p> <p>La società svolge compiti e funzioni previste dall'articolo 2 della legge n. 580/1993 modificata dal Decreto Legislativo n. 219/2016.</p> <p>La società non richiede contributi annuali ai soci e i risultati d'esercizio sono positivi in quattro esercizi dell'ultimo quinquennio.</p> <p>Si è verificato il rispetto dei requisiti previsti nel TUSP dall'articolo 4 e l'assenza delle criticità di cui all'articolo 20, comma 2.</p> <p>Per tale società l'Unioncamere ha provveduto, ai sensi dell'articolo 192, comma 1, del Decreto Legislativo n. 50/2016, agli adempimenti necessari all'iscrizione nell'Elenco ANAC per tutte le Camere di commercio - iscrizione in data 29/11/2018.</p>

*Scheda di dettaglio***DATI ANAGRAFICI DELLA PARTECIPATA**

NOME DEL CAMPO	
Codice Fiscale	03991350376
Denominazione	EcocervedS.c.a.r.l.
Anno di costituzione della società	1990
Forma giuridica	Società consortile a responsabilità limitata
Tipo di fondazione	Scegliere un elemento.
Altra forma giuridica	
Stato della società	La società è attiva
Anno di inizio della procedura ⁽¹⁾	
Società con azioni quotate in mercati regolamentati ⁽²⁾	No
Società che ha emesso strumenti finanziari quotati in mercati regolamentati (ex TUSP) ⁽²⁾	No

SEDE LEGALE DELLA PARTECIPATA

NOME DEL CAMPO	
Stato	Italia
Provincia	Roma
Comune	Roma
CAP *	00187
Indirizzo *	Piazza Sallustio 21
Telefono *	
FAX *	

NOME DEL CAMPO	
Email *	Amministrazione.ecocerved@pec.it

*campo con compilazione facoltativa

SETTORE DI ATTIVITÀ DELLA PARTECIPATA

La lista dei codici Ateco è disponibile al link <http://www.istat.it/it/strumenti/definizioni-e-classificazioni/ateco-2007>

NOME DEL CAMPO	
Attività 1	J.63.11.2
Peso indicativo dell'attività %	100%

ULTERIORI INFORMAZIONI SULLA PARTECIPATA

NOME DEL CAMPO	
Società in house	Si
Previsione nello statuto di limiti sul fatturato ⁽³⁾	Si
Deliberazione di quotazione di azioni in mercati regolamentati nei termini e con le modalità di cui all'art. 26, c. 4	No
Società contenuta nell'allegato A al D.Lgs. n. 175/2016	No
Società a partecipazione pubblica di diritto singolare (art.1, c. 4, lett. A)	No
Riferimento normativo società di diritto singolare ⁽³⁾	
La partecipata svolge attività economiche protette da diritti speciali o esclusivi insieme con altre attività svolte in regime di mercato	No
Riferimento normativo società con diritti speciali o esclusivi insieme con altre attività svolte in regime di mercato ⁽³⁾	

NOME DEL CAMPO	
Società esclusa dall'applicazione dell'art. 4 con DPCM (art. 4, c. 9)	No
Società esclusa dall'applicazione dell'art. 4 con provvedimento del Presidente della Regione o delle Prov. Autonome (art. 4, c. 9)	No
Riferimento normativo atto esclusione ⁽⁴⁾	

DATI DI BILANCIO PER LA VERIFICA TUSP

NOME DEL CAMPO	Anno 2017
Tipologia di attività svolta	Attività produttive di beni e servizi
Numero medio di dipendenti	135
Numero dei componenti dell'organo di amministrazione	5
Compenso dei componenti dell'organo di amministrazione	33.084
Numero dei componenti dell'organo di controllo	3
Compenso dei componenti dell'organo di controllo	18.260

NOME DEL CAMPO	2017	2016	2015	2014	2013
Approvazione bilancio	sì	Sì	sì	sì	sì
Risultato d'esercizio	256.922	177.233	445.717	404.046	247.482

Attività produttive di beni e servizi o Distretti tecnologici

NOME DEL CAMPO	2017	2016	2015
A1) Ricavi delle vendite e delle prestazioni	8.324.440	7.874.207	8.354.591
A5) Altri Ricavi e Proventi	91.664	139.355	149.783

di cui Contributi in conto esercizio	0	0	0
--------------------------------------	---	---	---

QUOTA DI POSSESSO (quota diretta e/o indiretta)

NOME DEL CAMPO	INDICAZIONI PER LA COMPILAZIONE
Tipologia di Partecipazione	Partecipazione diretta e indiretta
Quota diretta ⁽⁵⁾	0,04076%
Codice Fiscale Tramite ⁽⁶⁾	02313821007
Denominazione Tramite (organismo) ⁽⁶⁾	Infocamere S.c.p.a.
Quota detenuta dalla Tramite nella società ⁽⁷⁾	37,65%

QUOTA DI POSSESSO – TIPO DI CONTROLLO

NOME DEL CAMPO	INDICAZIONI PER LA COMPILAZIONE
Tipo di controllo	Nessuno

INFORMAZIONI ED ESITO PER LA RAZIONALIZZAZIONE

NOME DEL CAMPO	INDICAZIONI PER LA COMPILAZIONE
La partecipata svolge un'attività di produzione di beni e servizi a favore dell'Amministrazione?	Si
Attività svolta dalla Partecipata	autoproduzione di beni o servizi strumentali all'ente o agli enti pubblici partecipanti o allo svolgimento delle loro funzioni (Art. 4, c. 2, lett. d)
Descrizione dell'attività	La società ha come oggetto la progettazione, la realizzazione, la gestione di sistemi informativi per le procedure camerali in tema di ambiente. Svolge inoltre attività di formazione, produce e distribuisce dati inerenti all'ambiente e all'ecologia.
Quota % di partecipazione detenuta dal soggetto privato ⁽⁸⁾	

NOME DEL CAMPO	INDICAZIONI PER LA COMPILAZIONE
Svolgimento di attività analoghe a quelle svolte da altre società (art.20, c.2 lett.c)	No
Necessità di contenimento dei costi di funzionamento (art.20, c.2 lett.f)	No
Necessità di aggregazione di società (art.20, c.2 lett.g)	No
L'Amministrazione ha fissato, con proprio provvedimento, obiettivi specifici sui costi di funzionamento della partecipata? (art.19, c.5)⁽⁹⁾	No
Esito della ricognizione	mantenimento senza interventi
Modalità (razionalizzazione) ⁽¹⁰⁾	Scegliere un elemento.
Termine previsto per la razionalizzazione ⁽¹⁰⁾	
Le misure di razionalizzazione sono state concluse alla data del 31/12/2018?	Scegliere un elemento.
Note*	<p>Motivazioni della scelta effettuata:</p> <p>La società svolge compiti e funzioni previste dall'articolo 2 della legge n. 580/1993 modificata dal Decreto Legislativo n. 219/2016. Ecocerved ha sviluppato e tiene costantemente aggiornata l'infrastruttura informatica necessaria alla gestione secondo le previsioni normative dell'Albo Gestori ambientali, la gestione telematica del Modello Unico di Dichiarazione Ambientale, degli esami dei responsabili tecnici, degli altri registri ambientali e dei relativi adempimenti previsti dalla normativa di riferimento. La società è l'unica a livello nazionale a svolgere i servizi di cui sopra.</p> <p>Si è verificato il rispetto dei requisiti previsti nel TUSP dall'articolo 4 e l'assenza delle criticità di cui all'articolo 20, comma 2.</p> <p>La società non richiede contributi annuali ai soci e i risultati d'esercizio dell'ultimo quinquennio sono positivi.</p> <p>Per tale società l'Unioncamere ha provveduto, ai sensi dell'articolo 192, comma 1, del Decreto Legislativo n. 50/2016, agli adempimenti necessari all'iscrizione nell'Elenco ANAC per tutte le Camere di commercio - iscrizione in data 16/10/2018.</p>

*Scheda di dettaglio***DATI ANAGRAFICI DELLA PARTECIPATA**

NOME DEL CAMPO	
Codice Fiscale	04408300285
Denominazione	Ic Outsourcing s.c.a.r.l.
Anno di costituzione della società	2009
Forma giuridica	Società consortile a responsabilità limitata
Tipo di fondazione	Scegliere un elemento.
Altra forma giuridica	
Stato della società	La società è attiva
Anno di inizio della procedura ⁽¹⁾	
Società con azioni quotate in mercati regolamentati ⁽²⁾	No
Società che ha emesso strumenti finanziari quotati in mercati regolamentati (ex TUSP) ⁽²⁾	No

SEDE LEGALE DELLA PARTECIPATA

NOME DEL CAMPO	
Stato	Italia
Provincia	Padova
Comune	Padova
CAP *	35127
Indirizzo *	Corso Stati Uniti 14
Telefono *	049/8288111
FAX *	

NOME DEL CAMPO	
Email *	icoutsourcing@pec.it

SETTORE DI ATTIVITÀ DELLA PARTECIPATA

NOME DEL CAMPO	
Attività 1	J.63.11.19
Peso indicativo dell'attività %	100%

ULTERIORI INFORMAZIONI SULLA PARTECIPATA

NOME DEL CAMPO	
Società in house	Si
Previsione nello statuto di limiti sul fatturato ⁽³⁾	Si
Deliberazione di quotazione di azioni in mercati regolamentati nei termini e con le modalità di cui all'art. 26, c. 4	No
Società contenuta nell'allegato A al D.Lgs. n. 175/2016	No
Società a partecipazione pubblica di diritto singolare (art.1, c. 4, lett. A)	No
Riferimento normativo società di diritto singolare ⁽³⁾	
La partecipata svolge attività economiche protette da diritti speciali o esclusivi insieme con altre attività svolte in regime di mercato	No
Riferimento normativo società con diritti speciali o esclusivi insieme con altre attività svolte in regime di mercato ⁽³⁾	
Società esclusa dall'applicazione dell'art. 4 con DPCM (art. 4, c. 9)	No

NOME DEL CAMPO	
Società esclusa dall'applicazione dell'art. 4 con provvedimento del Presidente della Regione o delle Prov. Autonome (art. 4, c. 9)	No
Riferimento normativo atto esclusione ⁽⁴⁾	

DATI DI BILANCIO PER LA VERIFICA TUSP

NOME DEL CAMPO	Anno 2017				
Tipologia di attività svolta	Attività produttive di beni e servizi				
Numero medio di dipendenti	225				
Numero dei componenti dell'organo di amministrazione	5				
Compenso dei componenti dell'organo di amministrazione	42.370				
Numero dei componenti dell'organo di controllo	3				
Compenso dei componenti dell'organo di controllo	19.841				
NOME DEL CAMPO	2017	2016	2015	2014	2013
Approvazione bilancio	sì	sì	sì	sì	sì
Risultato d'esercizio	152.095	120.258	113.039	240.723	114.657

Attività produttive di beni e servizi o Distretti tecnologici

NOME DEL CAMPO	2017	2016	2015
A1) Ricavi delle vendite e delle prestazioni	13.235.008	13.988.919	14.108.055
A5) Altri Ricavi e Proventi	132.028	47.678	0
di cui Contributi in conto esercizio	0	0	0

QUOTA DI POSSESSO (quota diretta e/o indiretta)

NOME DEL CAMPO	INDICAZIONI PER LA COMPILAZIONE
Tipologia di Partecipazione	Partecipazione diretta e indiretta
Quota diretta ⁽⁵⁾	0,00017%
Codice Fiscale Tramite ⁽⁶⁾	02313821007
Denominazione Tramite (organismo) ⁽⁶⁾	Infocamere S.c.p.a.
Quota detenuta dalla Tramite nella società ⁽⁷⁾	38,27%

QUOTA DI POSSESSO – TIPO DI CONTROLLO

NOME DEL CAMPO	INDICAZIONI PER LA COMPILAZIONE
Tipo di controllo	nessuno

INFORMAZIONI ED ESITO PER LA RAZIONALIZZAZIONE

NOME DEL CAMPO	INDICAZIONI PER LA COMPILAZIONE
La partecipata svolge un'attività di produzione di beni e servizi a favore dell'Amministrazione?	Si
Attività svolta dalla Partecipata	autoproduzione di beni o servizi strumentali all'ente o agli enti pubblici partecipanti o allo svolgimento delle loro funzioni (Art. 4, c. 2, lett. d)
Descrizione dell'attività	La società ha lo scopo di fornire servizi necessari alle CCIAA gestendo attività di immagazzinamento e conservazione di archivi cartacei e provvedendo alla loro conservazione con strumenti ottici, fornendo servizi di acquisto ed elaborazione dati, gestendo il patrimonio immobiliare anche attraverso la gestione logistica funzionale e amministrativa delle sedi e uffici di rappresentanza.
Quota % di partecipazione detenuta dal soggetto privato ⁽⁸⁾	
Svolgimento di attività analoghe a quelle svolte da altre società (art.20, c.2 lett.c)	no

NOME DEL CAMPO	INDICAZIONI PER LA COMPILAZIONE
Necessità di contenimento dei costi di funzionamento (art.20, c.2 lett.f)	no
Necessità di aggregazione di società (art.20, c.2 lett.g)	no
L'Amministrazione ha fissato, con proprio provvedimento, obiettivi specifici sui costi di funzionamento della partecipata? (art.19, c.5)⁽⁹⁾	no
Esito della ricognizione	mantenimento senza interventi
Modalità (razionalizzazione)⁽¹⁰⁾	Scegliere un elemento.
Termine previsto per la razionalizzazione⁽¹⁰⁾	
Le misure di razionalizzazione sono state concluse alla data del 31/12/2018?	Scegliere un elemento.
Note*	<p>Motivazioni della scelta effettuata:</p> <p>La società svolge compiti e funzioni previste dall'articolo 2 della legge n. 580/1993 modificata dal Decreto Legislativo n. 219/2016.</p> <p>La società non richiede contributi annuali ai soci e i risultati d'esercizio dell'ultimo quinquennio sono positivi.</p> <p>Si è verificato il rispetto dei requisiti previsti nel TUSP dall'articolo 4 e l'assenza delle criticità di cui all'articolo 20, comma 2.</p> <p>Per tale società l'Unioncamere ha provveduto, ai sensi dell'articolo 192, comma 1, del Decreto Legislativo n. 50/2016, agli adempimenti necessari all'iscrizione nell'Elenco ANAC per tutte le Camere di commercio - iscrizione in data 05/09/2018.</p>

*Scheda di dettaglio***DATI ANAGRAFICI DELLA PARTECIPATA**

NOME DEL CAMPO	
Codice Fiscale	02313821007
Denominazione	Infocamere S.c.p.a.
Anno di costituzione della società	1994
Forma giuridica	Società consortile per azioni
Tipo di fondazione	Scegliere un elemento.
Altra forma giuridica	
Stato della società	La società è attiva
Anno di inizio della procedura ⁽¹⁾	
Società con azioni quotate in mercati regolamentati ⁽²⁾	No
Società che ha emesso strumenti finanziari quotati in mercati regolamentati (ex TUSP) ⁽²⁾	no

SEDE LEGALE DELLA PARTECIPATA

NOME DEL CAMPO	
Stato	Italia
Provincia	Roma
Comune	Roma
CAP *	00161
Indirizzo *	Via Giovanni Battista Morgagni 13
Telefono *	06/442851
FAX *	

NOME DEL CAMPO	
Email *	protocollo@pec.infocamere.it

SETTORE DI ATTIVITÀ DELLA PARTECIPATA

NOME DEL CAMPO	
Attività 1	J.63.11.1
Peso indicativo dell'attività %	100%

ULTERIORI INFORMAZIONI SULLA PARTECIPATA

NOME DEL CAMPO	
Società in house	si
Previsione nello statuto di limiti sul fatturato ⁽³⁾	si
Deliberazione di quotazione di azioni in mercati regolamentati nei termini e con le modalità di cui all'art. 26, c. 4	no
Società contenuta nell'allegato A al D.Lgs. n. 175/2016	No
Società a partecipazione pubblica di diritto singolare (art.1, c. 4, lett. A)	no
Riferimento normativo società di diritto singolare ⁽³⁾	
La partecipata svolge attività economiche protette da diritti speciali o esclusivi insieme con altre attività svolte in regime di mercato	no
Riferimento normativo società con diritti speciali o esclusivi insieme con altre attività svolte in regime di mercato ⁽³⁾	
Società esclusa dall'applicazione dell'art. 4 con DPCM (art. 4, c. 9)	no

NOME DEL CAMPO	
Società esclusa dall'applicazione dell'art. 4 con provvedimento del Presidente della Regione o delle Prov. Autonome (art. 4, c. 9)	no
Riferimento normativo atto esclusione ⁽⁴⁾	

DATI DI BILANCIO PER LA VERIFICA TUSP

NOME DEL CAMPO	Anno 2017				
Tipologia di attività svolta	Attività produttive di beni e servizi				
Numero medio di dipendenti	850				
Numero dei componenti dell'organo di amministrazione	5				
Compenso dei componenti dell'organo di amministrazione	106.075				
Numero dei componenti dell'organo di controllo	3				
Compenso dei componenti dell'organo di controllo	58.016				
NOME DEL CAMPO	2017	2016	2015	2014	2013
Approvazione bilancio	sì	sì	sì	sì	sì
Risultato d'esercizio	338.487	643.020	249.950	117.195	1.014.712

Attività produttive di beni e servizi o Distretti tecnologici

NOME DEL CAMPO	2017	2016	2015
A1) Ricavi delle vendite e delle prestazioni	83.896.574	80.121.460	86.201.279
A5) Altri Ricavi e Proventi	3.140.024	5.006.317	2.497.989
di cui Contributi in conto esercizio	365.002	364.999	0

QUOTA DI POSSESSO (quota diretta e/o indiretta)

NOME DEL CAMPO	INDICAZIONI PER LA COMPILAZIONE
Tipologia di Partecipazione	Partecipazione diretta
Quota diretta ⁽⁵⁾	0,00002%
Codice Fiscale Tramite ⁽⁶⁾	
Denominazione Tramite (organismo) ⁽⁶⁾	
Quota detenuta dalla Tramite nella società ⁽⁷⁾	

QUOTA DI POSSESSO – TIPO DI CONTROLLO

NOME DEL CAMPO	INDICAZIONI PER LA COMPILAZIONE
Tipo di controllo	nessuno

INFORMAZIONI ED ESITO PER LA RAZIONALIZZAZIONE

NOME DEL CAMPO	INDICAZIONI PER LA COMPILAZIONE
La partecipata svolge un'attività di produzione di beni e servizi a favore dell'Amministrazione?	Si
Attività svolta dalla Partecipata	autoproduzione di beni o servizi strumentali all'ente o agli enti pubblici partecipanti o allo svolgimento delle loro funzioni (Art. 4, c. 2, lett. d)
Descrizione dell'attività	La società ha il compito di gestire nell'interesse e per conto delle Camere di commercio un sistema informatico nazionale per la gestione del Registro Imprese nonché di albi, registri o repertori.
Quota % di partecipazione detenuta dal soggetto privato ⁽⁸⁾	
Svolgimento di attività analoghe a quelle svolte da altre società (art.20, c.2 lett.c)	no

NOME DEL CAMPO	INDICAZIONI PER LA COMPILAZIONE
Necessità di contenimento dei costi di funzionamento (art.20, c.2 lett.f)	no
Necessità di aggregazione di società (art.20, c.2 lett.g)	no
L'Amministrazione ha fissato, con proprio provvedimento, obiettivi specifici sui costi di funzionamento della partecipata? (art.19, c.5)⁽⁹⁾	no
Esito della ricognizione	mantenimento senza interventi
Modalità (razionalizzazione)⁽¹⁰⁾	Scegliere un elemento.
Termine previsto per la razionalizzazione⁽¹⁰⁾	
Le misure di razionalizzazione sono state concluse alla data del 31/12/2018?	Scegliere un elemento.
Note*	<p>Motivazioni della scelta effettuata:</p> <p>InfoCamere scpa è una società in house partecipata da tutte le Camere di commercio italiane. La società risulta indispensabile per l'assolvimento delle funzioni istituzionali previste dalla legge e, nello specifico, per la tenuta a livello nazionale del Registro Imprese e di altri registri, albi e ruoli affidati per legge agli enti camerali (d.lgs. 219/2016 art. 2 co. 2 lettere a) e b).</p> <p>La società assicura, infatti, tramite un sofisticato sistema informatico, la tenuta e il costante aggiornamento di registri, albi e ruoli. In particolare per il tramite del suddetto sistema informatico è assicurata la gestione telematica del Registro Imprese sin dalla sua attuazione nel 1996 con conseguente rilascio in tempo reale e su tutto il territorio nazionale di atti, documenti ed informazioni oggetto per legge di pubblicità legale. La società assicura altresì la gestione telematica di numerosi altri Registri, albi e ruoli la cui tenuta da parte degli Enti camerali è prevista dalla legge. La società è l'unica a livello nazionale a svolgere i servizi di cui sopra.</p> <p>Si è verificato il rispetto dei requisiti previsti nel TUSP dall'articolo 4 e l'assenza delle criticità di cui all'articolo 20, comma 2.</p> <p>La società ha notevolmente ridotto ai soci i contributi annuali dal 2016 e i risultati d'esercizio dell'ultimo quinquennio sono positivi.</p> <p>Per tale società l'Unioncamere ha provveduto, ai sensi dell'articolo 192, comma 1, del Decreto Legislativo n. 50/2016, agli adempimenti necessari all'iscrizione nell'Elenco ANAC per tutte le Camere di commercio - iscrizione in data 16/11/2018.</p>

*Scheda di dettaglio***DATI ANAGRAFICI DELLA PARTECIPATA**

NOME DEL CAMPO	
Codice Fiscale	00521690073
Denominazione	IN.VA. S.p.a.
Anno di costituzione della società	1988
Forma giuridica	Società per azioni
Tipo di fondazione	Scegliere un elemento.
Altra forma giuridica	
Stato della società	La società è attiva
Anno di inizio della procedura ⁽¹⁾	
Società con azioni quotate in mercati regolamentati ⁽²⁾	no
Società che ha emesso strumenti finanziari quotati in mercati regolamentati (ex TUSP) ⁽²⁾	no

SEDE LEGALE DELLA PARTECIPATA

NOME DEL CAMPO	
Stato	Italia
Provincia	Aosta
Comune	Brissogne
CAP *	11020
Indirizzo *	Loc. L'Île Blonde 5
Telefono *	
FAX *	

NOME DEL CAMPO	
Email *	inva@cert.invallee.it

SETTORE DI ATTIVITÀ DELLA PARTECIPATA

NOME DEL CAMPO	
Attività 1	J.62.09.09
Peso indicativo dell'attività %	100%

ULTERIORI INFORMAZIONI SULLA PARTECIPATA

NOME DEL CAMPO	
Società in house	si
Previsione nello statuto di limiti sul fatturato ⁽³⁾	si
Deliberazione di quotazione di azioni in mercati regolamentati nei termini e con le modalità di cui all'art. 26, c. 4	no
Società contenuta nell'allegato A al D.Lgs. n. 175/2016	no
Società a partecipazione pubblica di diritto singolare (art.1, c. 4, lett. A)	no
Riferimento normativo società di diritto singolare ⁽³⁾	
La partecipata svolge attività economiche protette da diritti speciali o esclusivi insieme con altre attività svolte in regime di mercato	no
Riferimento normativo società con diritti speciali o esclusivi insieme con altre attività svolte in regime di mercato ⁽³⁾	
Società esclusa dall'applicazione dell'art. 4 con DPCM (art. 4, c. 9)	no

NOME DEL CAMPO	
Società esclusa dall'applicazione dell'art. 4 con provvedimento del Presidente della Regione o delle Prov. Autonome (art. 4, c. 9)	no
Riferimento normativo atto esclusione ⁽⁴⁾	

DATI DI BILANCIO PER LA VERIFICA TUSP

NOME DEL CAMPO	Anno 2017
Tipologia di attività svolta	Attività produttive di beni e servizi
Numero medio di dipendenti	236
Numero dei componenti dell'organo di amministrazione	3
Compenso dei componenti dell'organo di amministrazione	43.226
Numero dei componenti dell'organo di controllo	3
Compenso dei componenti dell'organo di controllo	45.730

NOME DEL CAMPO	2017	2016	2015	2014	2013
Approvazione bilancio	sì	sì	sì	sì	sì
Risultato d'esercizio	656.668	418.213	44.995	6.278	-412.058

Attività produttive di beni e servizi o Distretti tecnologici

NOME DEL CAMPO	2017	2016	2015
A1) Ricavi delle vendite e delle prestazioni	16.814.989,00	16.818.102,00	15.939.339,00
A5) Altri Ricavi e Proventi	886.534,00	942.061,00	853.822,00
di cui Contributi in conto esercizio	0	0	0

QUOTA DI POSSESSO (quota diretta e/o indiretta)

NOME DEL CAMPO	INDICAZIONI PER LA COMPILAZIONE
Tipologia di Partecipazione	Partecipazione diretta
Quota diretta ⁽⁵⁾	0,0098%
Codice Fiscale Tramite ⁽⁶⁾	
Denominazione Tramite (organismo) ⁽⁶⁾	
Quota detenuta dalla Tramite nella società ⁽⁷⁾	

QUOTA DI POSSESSO – TIPO DI CONTROLLO

NOME DEL CAMPO	INDICAZIONI PER LA COMPILAZIONE
Tipo di controllo	nessuno

INFORMAZIONI ED ESITO PER LA RAZIONALIZZAZIONE

NOME DEL CAMPO	INDICAZIONI PER LA COMPILAZIONE
La partecipata svolge un'attività di produzione di beni e servizi a favore dell'Amministrazione?	Si
Attività svolta dalla Partecipata	<ul style="list-style-type: none"> • autoproduzione di beni o servizi strumentali all'ente o agli enti pubblici partecipanti o allo svolgimento delle loro funzioni (Art. 4, c. 2, lett. d); • servizi di committenza (Art. 4, c. 2, lett. e)
Descrizione dell'attività	<p>La società svolge le funzioni:</p> <ul style="list-style-type: none"> - produzione di un servizio di interesse generale; - progettazione e realizzazione di un'opera pubblica sulla base di accordo di programma; - autoproduzione di beni e servizi strumentali all'ente o agli enti pubblici partecipati o allo svolgimento delle loro funzioni; -servizi di committenza.
Quota % di partecipazione detenuta dal soggetto privato ⁽⁸⁾	

NOME DEL CAMPO	INDICAZIONI PER LA COMPILAZIONE
Svolgimento di attività analoghe a quelle svolte da altre società (art.20, c.2 lett.c)	no
Necessità di contenimento dei costi di funzionamento (art.20, c.2 lett.f)	no
Necessità di aggregazione di società (art.20, c.2 lett.g)	no
L'Amministrazione ha fissato, con proprio provvedimento, obiettivi specifici sui costi di funzionamento della partecipata? (art.19, c.5)⁽⁹⁾	no
Esito della ricognizione	mantenimento senza interventi
Modalità (razionalizzazione) ⁽¹⁰⁾	Scegliere un elemento.
Termine previsto per la razionalizzazione ⁽¹⁰⁾	
Le misure di razionalizzazione sono state concluse alla data del 31/12/2018?	Scegliere un elemento.
Note*	<p>Motivazioni della scelta effettuata:</p> <p>La società, istituita con legge regionale 81/87, svolge compiti di centrale unica di committenza a favore dei soci.</p> <p>Si è verificato il rispetto dei requisiti previsti nel TUSP dall'articolo 4 e l'assenza delle criticità di cui all'articolo 20, comma 2.</p> <p>La società non richiede contributi annuali ai soci e i risultati d'esercizio sono positivi in quattro anni dell'ultimo quinquennio.</p> <p>E' in fase di istruttoria l'iscrizione nell'Elenco ANAC, ai sensi dell'articolo 192, comma 1, del Decreto Legislativo n. 50/2016.</p>

*Scheda di dettaglio***DATI ANAGRAFICI DELLA PARTECIPATA**

NOME DEL CAMPO	
Codice Fiscale	04786421000
Denominazione	Tecnoservicecamere S.c.p.a.
Anno di costituzione della società	1994
Forma giuridica	Società consortile per azioni
Tipo di fondazione	Scegliere un elemento.
Altra forma giuridica	
Stato della società	La società è attiva
Anno di inizio della procedura ⁽¹⁾	
Società con azioni quotate in mercati regolamentati ⁽²⁾	no
Società che ha emesso strumenti finanziari quotati in mercati regolamentati (ex TUSP) ⁽²⁾	no

SEDE LEGALE DELLA PARTECIPATA

NOME DEL CAMPO	
Stato	Italia
Provincia	Roma
Comune	Roma
CAP *	00187
Indirizzo *	Piazza Sallustio 21
Telefono *	
FAX *	

NOME DEL CAMPO	
Email *	Direzione.tecnoservicecamere@legalmail.it

SETTORE DI ATTIVITÀ DELLA PARTECIPATA

NOME DEL CAMPO	
Attività 1	N.81.1
Peso indicativo dell'attività %	100%

ULTERIORI INFORMAZIONI SULLA PARTECIPATA

NOME DEL CAMPO	
Società in house	si
Previsione nello statuto di limiti sul fatturato ⁽³⁾	si
Deliberazione di quotazione di azioni in mercati regolamentati nei termini e con le modalità di cui all'art. 26, c. 4	no
Società contenuta nell'allegato A al D.Lgs. n. 175/2016	No
Società a partecipazione pubblica di diritto singolare (art.1, c. 4, lett. A)	no
Riferimento normativo società di diritto singolare ⁽³⁾	
La partecipata svolge attività economiche protette da diritti speciali o esclusivi insieme con altre attività svolte in regime di mercato	no
Riferimento normativo società con diritti speciali o esclusivi insieme con altre attività svolte in regime di mercato ⁽³⁾	
Società esclusa dall'applicazione dell'art. 4 con DPCM (art. 4, c. 9)	no

NOME DEL CAMPO	
Società esclusa dall'applicazione dell'art. 4 con provvedimento del Presidente della Regione o delle Prov. Autonome (art. 4, c. 9)	no
Riferimento normativo atto esclusione ⁽⁴⁾	

DATI DI BILANCIO PER LA VERIFICA TUSP

NOME DEL CAMPO	Anno 2017				
Tipologia di attività svolta	Attività produttive di beni e servizi				
Numero medio di dipendenti	410				
Numero dei componenti dell'organo di amministrazione	5				
Compenso dei componenti dell'organo di amministrazione	101.000				
Numero dei componenti dell'organo di controllo	3				
Compenso dei componenti dell'organo di controllo	16.000				
NOME DEL CAMPO	2017	2016	2015	2014	2013
Approvazione bilancio	sì	sì	sì	sì	sì
Risultato d'esercizio	71.278	139.017	160.901	71.616	258.369

Attività produttive di beni e servizi o Distretti tecnologici

NOME DEL CAMPO	2017	2016	2015
A1) Ricavi delle vendite e delle prestazioni	14.006.160	13.184.440	12.913.387
A5) Altri Ricavi e Proventi	35.500	15.669	61.664
di cui Contributi in conto esercizio	35.500	0	0

QUOTA DI POSSESSO (quota diretta e/o indiretta)

NOME DEL CAMPO	INDICAZIONI PER LA COMPILAZIONE
Tipologia di Partecipazione	Partecipazione diretta
Quota diretta ⁽⁵⁾	0,34951%
Codice Fiscale Tramite ⁽⁶⁾	
Denominazione Tramite (organismo) ⁽⁶⁾	
Quota detenuta dalla Tramite nella società ⁽⁷⁾	

QUOTA DI POSSESSO – TIPO DI CONTROLLO

NOME DEL CAMPO	INDICAZIONI PER LA COMPILAZIONE
Tipo di controllo	nessuno

INFORMAZIONI ED ESITO PER LA RAZIONALIZZAZIONE

NOME DEL CAMPO	INDICAZIONI PER LA COMPILAZIONE
La partecipata svolge un'attività di produzione di beni e servizi a favore dell'Amministrazione?	Si
Attività svolta dalla Partecipata	autoproduzione di beni o servizi strumentali all'ente o agli enti pubblici partecipanti o allo svolgimento delle loro funzioni (Art. 4, c. 2, lett. d)
Descrizione dell'attività	La società fornisce servizi di global service nell'ambito della conduzione e manutenzione degli impianti, dei traslochi, oltre a servizi inerenti la progettazione degli edifici, la direzione dei lavori, il collaudo ed altre attività, anche inerenti la sicurezza, nell'ambito dell'ingegneria e dell'architettura.
Quota % di partecipazione detenuta dal soggetto privato ⁽⁸⁾	
Svolgimento di attività analoghe a quelle svolte da altre società (art.20, c.2 lett.c)	no

NOME DEL CAMPO	INDICAZIONI PER LA COMPILAZIONE
Necessità di contenimento dei costi di funzionamento (art.20, c.2 lett.f)	no
Necessità di aggregazione di società (art.20, c.2 lett.g)	no
L'Amministrazione ha fissato, con proprio provvedimento, obiettivi specifici sui costi di funzionamento della partecipata? (art.19, c.5)⁽⁹⁾	no
Esito della ricognizione	mantenimento senza interventi
Modalità (razionalizzazione)⁽¹⁰⁾	Scegliere un elemento.
Termine previsto per la razionalizzazione⁽¹⁰⁾	
Le misure di razionalizzazione sono state concluse alla data del 31/12/2018?	Scegliere un elemento.
Note*	<p>Motivazioni della scelta effettuata:</p> <p>La società svolge compiti e funzioni previste dall'articolo 2 della legge n. 580/1993 modificata dal Decreto Legislativo n. 219/2016.</p> <p>Si è verificato il rispetto dei requisiti previsti nel TUSP dall'articolo 4 e l'assenza delle criticità di cui all'articolo 20, comma 2.</p> <p>La società non richiede contributi annuali ai soci e i risultati d'esercizio dell'ultimo quinquennio sono positivi.</p> <p>Per tale società l'Unioncamere ha provveduto, ai sensi dell'articolo 192, comma 1, del Decreto Legislativo n. 50/2016, agli adempimenti necessari all'iscrizione nell'Elenco ANAC per tutte le Camere di commercio - iscrizione in data 16/10/2018.</p>

*Scheda di dettaglio***DATI ANAGRAFICI DELLA PARTECIPATA**

NOME DEL CAMPO	
Codice Fiscale	08624711001
Denominazione	Uniontrasporti S.c.a.r.l.
Anno di costituzione della società	2005
Forma giuridica	Società consortile a responsabilità limitata
Tipo di fondazione	Scegliere un elemento.
Altra forma giuridica	
Stato della società	La società è attiva
Anno di inizio della procedura ⁽¹⁾	
Società con azioni quotate in mercati regolamentati ⁽²⁾	No
Società che ha emesso strumenti finanziari quotati in mercati regolamentati (ex TUSP) ⁽²⁾	no

SEDE LEGALE DELLA PARTECIPATA

NOME DEL CAMPO	
Stato	Italia
Provincia	Roma
Comune	Roma
CAP *	00187
Indirizzo *	Piazza Sallustio 21
Telefono *	
FAX *	

NOME DEL CAMPO	
Email *	uniontrasportiscarl@legalmail.it

SETTORE DI ATTIVITÀ DELLA PARTECIPATA

NOME DEL CAMPO	
Attività 1	H.52.29.22
Peso indicativo dell'attività %	100%

ULTERIORI INFORMAZIONI SULLA PARTECIPATA

NOME DEL CAMPO	
Società in house	si
Previsione nello statuto di limiti sul fatturato ⁽³⁾	si
Deliberazione di quotazione di azioni in mercati regolamentati nei termini e con le modalità di cui all'art. 26, c. 4	no
Società contenuta nell'allegato A al D.Lgs. n. 175/2016	no
Società a partecipazione pubblica di diritto singolare (art.1, c. 4, lett. A)	no
Riferimento normativo società di diritto singolare ⁽³⁾	
La partecipata svolge attività economiche protette da diritti speciali o esclusivi insieme con altre attività svolte in regime di mercato	no
Riferimento normativo società con diritti speciali o esclusivi insieme con altre attività svolte in regime di mercato ⁽³⁾	
Società esclusa dall'applicazione dell'art. 4 con DPCM (art. 4, c. 9)	no

NOME DEL CAMPO	
Società esclusa dall'applicazione dell'art. 4 con provvedimento del Presidente della Regione o delle Prov. Autonome (art. 4, c. 9)	no
Riferimento normativo atto esclusione ⁽⁴⁾	

DATI DI BILANCIO PER LA VERIFICA TUSP

NOME DEL CAMPO	Anno 2017				
Tipologia di attività svolta	Attività produttive di beni e servizi				
Numero medio di dipendenti	7				
Numero dei componenti dell'organo di amministrazione	3				
Compenso dei componenti dell'organo di amministrazione	20.629				
Numero dei componenti dell'organo di controllo	3				
Compenso dei componenti dell'organo di controllo	9.181				
NOME DEL CAMPO	2017	2016	2015	2014	2013
Approvazione bilancio	sì	sì	sì	sì	sì
Risultato d'esercizio	3.799	6.251	-376.066	-49.377	12.370

Attività produttive di beni e servizi o Distretti tecnologici

NOME DEL CAMPO	2017	2016	2015
A1) Ricavi delle vendite e delle prestazioni	450.045	497.488	335.260
A5) Altri Ricavi e Proventi	2.953	138.256	129.205
di cui Contributi in conto esercizio	0	0	0

QUOTA DI POSSESSO (quota diretta e/o indiretta)

NOME DEL CAMPO	INDICAZIONI PER LA COMPILAZIONE
Tipologia di Partecipazione	Partecipazione diretta
Quota diretta ⁽⁵⁾	0,05239%
Codice Fiscale Tramite ⁽⁶⁾	
Denominazione Tramite (organismo) ⁽⁶⁾	
Quota detenuta dalla Tramite nella società ⁽⁷⁾	

QUOTA DI POSSESSO – TIPO DI CONTROLLO

NOME DEL CAMPO	INDICAZIONI PER LA COMPILAZIONE
Tipo di controllo	nessuno

INFORMAZIONI ED ESITO PER LA RAZIONALIZZAZIONE

NOME DEL CAMPO	INDICAZIONI PER LA COMPILAZIONE
La partecipata svolge un'attività di produzione di beni e servizi a favore dell'Amministrazione?	Si
Attività svolta dalla Partecipata	autoproduzione di beni o servizi strumentali all'ente o agli enti pubblici partecipanti o allo svolgimento delle loro funzioni (Art. 4, c. 2, lett. d)
Descrizione dell'attività	La società contribuisce alla realizzazione di obiettivi di ammodernamento, potenziamento e razionalizzazione, efficienza e funzionalità nel settore delle infrastrutture materiali ed immateriali, a sostegno della competitività delle imprese e dei territori. Si tratta della società "in house" del sistema camerale sui temi infrastrutturali.
Quota % di partecipazione detenuta dal soggetto privato ⁽⁸⁾	
Svolgimento di attività analoghe a quelle svolte da altre società (art.20, c.2 lett.c)	no

NOME DEL CAMPO	INDICAZIONI PER LA COMPILAZIONE
Necessità di contenimento dei costi di funzionamento (art.20, c. 2 lett.f)	no
Necessità di aggregazione di società (art.20, c.2 lett.g)	no
L'Amministrazione ha fissato, con proprio provvedimento, obiettivi specifici sui costi di funzionamento della partecipata? (art.19, c.5)⁽⁹⁾	no
Esito della ricognizione	razionalizzazione
Modalità (razionalizzazione) ⁽¹⁰⁾	recesso dalla società
Termine previsto per la razionalizzazione ⁽¹⁰⁾	31/12/2018
Le misure di razionalizzazione sono state concluse alla data del 31/12/2018?	no
Note*	A seguito di procedura avviata dalla società, a dicembre 2018 sarà perfezionata la cessione della quota di partecipazione detenuta dalla Chambre alla CCIAA della Venezia Giulia.

*Scheda di dettaglio***DATI ANAGRAFICI DELLA PARTECIPATA**

NOME DEL CAMPO	
Codice Fiscale	05053521000
Denominazione	Società per la certificazione della qualità nell'agroalimentare S.p.a. – Agroqualità S.p.a.
Anno di costituzione della società	1995
Forma giuridica	Società per azioni
Tipo di fondazione	Scegliere un elemento.
Altra forma giuridica	
Stato della società	La società è attiva
Anno di inizio della procedura ⁽¹⁾	
Società con azioni quotate in mercati regolamentati ⁽²⁾	no
Società che ha emesso strumenti finanziari quotati in mercati regolamentati (ex TUSP) ⁽²⁾	no

SEDE LEGALE DELLA PARTECIPATA

NOME DEL CAMPO	
Stato	Italia
Provincia	Roma
Comune	Roma
CAP *	00144
Indirizzo *	Viale Cesare Pavese 305
Telefono *	
FAX *	

NOME DEL CAMPO	
Email *	agroqualita@legalmail.it

SETTORE DI ATTIVITÀ DELLA PARTECIPATA

NOME DEL CAMPO	
Attività 1	M.71.20.21
Peso indicativo dell'attività %	100%

ULTERIORI INFORMAZIONI SULLA PARTECIPATA

NOME DEL CAMPO	
Società in house	no
Previsione nello statuto di limiti sul fatturato ⁽³⁾	no
Deliberazione di quotazione di azioni in mercati regolamentati nei termini e con le modalità di cui all'art. 26, c. 4	no
Società contenuta nell'allegato A al D.Lgs. n. 175/2016	no
Società a partecipazione pubblica di diritto singolare (art.1, c. 4, lett. A)	no
Riferimento normativo società di diritto singolare ⁽³⁾	
La partecipata svolge attività economiche protette da diritti speciali o esclusivi insieme con altre attività svolte in regime di mercato	no
Riferimento normativo società con diritti speciali o esclusivi insieme con altre attività svolte in regime di mercato ⁽³⁾	
Società esclusa dall'applicazione dell'art. 4 con DPCM (art. 4, c. 9)	no

NOME DEL CAMPO	
Società esclusa dall'applicazione dell'art. 4 con provvedimento del Presidente della Regione o delle Prov. Autonome (art. 4, c. 9)	no
Riferimento normativo atto esclusione ⁽⁴⁾	

DATI DI BILANCIO PER LA VERIFICA TUSP

NOME DEL CAMPO	Anno 2017				
Tipologia di attività svolta	Attività produttive di beni e servizi				
Numero medio di dipendenti	32				
Numero dei componenti dell'organo di amministrazione	10				
Compenso dei componenti dell'organo di amministrazione	29.000				
Numero dei componenti dell'organo di controllo	3				
Compenso dei componenti dell'organo di controllo	15.860				
NOME DEL CAMPO	2017	2016	2015	2014	2013
Approvazione bilancio	sì	sì	sì	sì	sì
Risultato d'esercizio	63.402	81.723	23.683	96.941	28.149

Attività produttive di beni e servizi o Distretti tecnologici

NOME DEL CAMPO	2017	2016	2015
A1) Ricavi delle vendite e delle prestazioni	4.613.569	4.271.129	4.037.069
A5) Altri Ricavi e Proventi	100.662	152.058	117.739
di cui Contributi in conto esercizio	0	0	0

QUOTA DI POSSESSO (quota diretta e/o indiretta)

NOME DEL CAMPO	INDICAZIONI PER LA COMPILAZIONE
Tipologia di Partecipazione	Partecipazione indiretta
Quota diretta ⁽⁵⁾	
Codice Fiscale Tramite ⁽⁶⁾	04338251004
Denominazione Tramite (organismo) ⁽⁶⁾	DINTEC S.c.r.l.
Quota detenuta dalla Tramite nella società ⁽⁷⁾	0,23409%

QUOTA DI POSSESSO – TIPO DI CONTROLLO

NOME DEL CAMPO	INDICAZIONI PER LA COMPILAZIONE
Tipo di controllo	nessuno

INFORMAZIONI ED ESITO PER LA RAZIONALIZZAZIONE

NOME DEL CAMPO	INDICAZIONI PER LA COMPILAZIONE
La partecipata svolge un'attività di produzione di beni e servizi a favore dell'Amministrazione?	Si
Attività svolta dalla Partecipata	autoproduzione di beni o servizi strumentali all'ente o agli enti pubblici partecipanti o allo svolgimento delle loro funzioni (Art. 4, c. 2, lett. d)
Descrizione dell'attività	La società ha per oggetto sociale la fornitura di servizi di controllo, ispezione e certificazione relativamente ai sistemi di gestione, ai processi, ai prodotti, ai servizi, al personale, secondo schemi volontari o regolamentati da norme nazionali, comunitarie e internazionali. La società esercita le proprie attività e servizi sui temi della qualità, dell'ambiente, della sicurezza, dell'etica e per la valorizzazione del made in Italy.
Quota % di partecipazione detenuta dal soggetto privato ⁽⁸⁾	
Svolgimento di attività analoghe a quelle svolte da altre società (art.20, c.2 lett.c)	no

NOME DEL CAMPO	INDICAZIONI PER LA COMPILAZIONE
Necessità di contenimento dei costi di funzionamento (art.20, c.2 lett.f)	no
Necessità di aggregazione di società (art.20, c.2 lett.g)	no
L'Amministrazione ha fissato, con proprio provvedimento, obiettivi specifici sui costi di funzionamento della partecipata? (art.19, c.5) ⁽⁹⁾	no
Esito della ricognizione	mantenimento senza interventi
Modalità (razionalizzazione) ⁽¹⁰⁾	Scegliere un elemento.
Termine previsto per la razionalizzazione ⁽¹⁰⁾	
Le misure di razionalizzazione sono state concluse alla data del 31/12/2018?	Scegliere un elemento.
Note*	<p>Motivazioni della scelta effettuata:</p> <p>La società eroga servizi di assistenza e supporto alle imprese per la conformità dei prodotti e il sostegno alla competitività e svolge, quindi, compiti e funzioni previste dall'articolo 2 della legge n. 580/1993 modificata dal Decreto Legislativo n. 219/2016.</p> <p>Si è verificato il rispetto dei requisiti previsti nel TUSP dall'articolo 4 e l'assenza delle criticità di cui all'articolo 20, comma 2.</p> <p>La società non richiede contributi annuali ai soci e i risultati d'esercizio dell'ultimo quinquennio sono positivi.</p>

*Scheda di dettaglio***DATI ANAGRAFICI DELLA PARTECIPATA**

NOME DEL CAMPO	
Codice Fiscale	12620491006
Denominazione	Sistema camerale servizi S.c.r.l. – Si.Camera S.c.r.l.
Anno di costituzione della società	2013
Forma giuridica	Società consortile a responsabilità limitata
Tipo di fondazione	Scegliere un elemento.
Altra forma giuridica	
Stato della società	La società è attiva
Anno di inizio della procedura ⁽¹⁾	
Società con azioni quotate in mercati regolamentati ⁽²⁾	no
Società che ha emesso strumenti finanziari quotati in mercati regolamentati (ex TUSP) ⁽²⁾	no

SEDE LEGALE DELLA PARTECIPATA

NOME DEL CAMPO	
Stato	Italia
Provincia	Roma
Comune	Roma
CAP *	00187
Indirizzo *	Piazza Sallustio 21
Telefono *	
FAX *	

NOME DEL CAMPO	
Email *	Si_camera@legalmail.it

SETTORE DI ATTIVITÀ DELLA PARTECIPATA

NOME DEL CAMPO	
Attività 1	M.72.2
Peso indicativo dell'attività %	100%

ULTERIORI INFORMAZIONI SULLA PARTECIPATA

NOME DEL CAMPO	
Società in house	si
Previsione nello statuto di limiti sul fatturato ⁽³⁾	si
Deliberazione di quotazione di azioni in mercati regolamentati nei termini e con le modalità di cui all'art. 26, c. 4	no
Società contenuta nell'allegato A al D.Lgs. n. 175/2016	No
Società a partecipazione pubblica di diritto singolare (art.1, c. 4, lett. A)	no
Riferimento normativo società di diritto singolare ⁽³⁾	
La partecipata svolge attività economiche protette da diritti speciali o esclusivi insieme con altre attività svolte in regime di mercato	no
Riferimento normativo società con diritti speciali o esclusivi insieme con altre attività svolte in regime di mercato ⁽³⁾	
Società esclusa dall'applicazione dell'art. 4 con DPCM (art. 4, c. 9)	no

NOME DEL CAMPO	
Società esclusa dall'applicazione dell'art. 4 con provvedimento del Presidente della Regione o delle Prov. Autonome (art. 4, c. 9)	no
Riferimento normativo atto esclusione ⁽⁴⁾	

DATI DI BILANCIO PER LA VERIFICA TUSP

NOME DEL CAMPO	Anno 2017				
Tipologia di attività svolta	Attività produttive di beni e servizi				
Numero medio di dipendenti	72				
Numero dei componenti dell'organo di amministrazione	3				
Compenso dei componenti dell'organo di amministrazione	30.000				
Numero dei componenti dell'organo di controllo	3				
Compenso dei componenti dell'organo di controllo	13.101				
NOME DEL CAMPO	2017	2016	2015	2014	2013
Approvazione bilancio	sì	sì	sì	sì	sì
Risultato d'esercizio	45.268	52.754	125.197	70.591	4.980

Attività produttive di beni e servizi o Distretti tecnologici

NOME DEL CAMPO	2017	2016	2015
A1) Ricavi delle vendite e delle prestazioni	6.152.295	7.684.864	11.282.162
A5) Altri Ricavi e Proventi	679.348	985.068	636.223
di cui Contributi in conto esercizio	0	0	0

QUOTA DI POSSESSO (quota diretta e/o indiretta)

NOME DEL CAMPO	INDICAZIONI PER LA COMPILAZIONE
Tipologia di Partecipazione	Partecipazione indiretta
Quota diretta ⁽⁵⁾	
Codice Fiscale Tramite ⁽⁶⁾	04338251004
Denominazione Tramite (organismo) ⁽⁶⁾	DINTEC S.c.r.l.
Quota detenuta dalla Tramite nella società ⁽⁷⁾	0,19%
Codice Fiscale Tramite ⁽⁶⁾	08618091006
Denominazione Tramite (organismo) ⁽⁶⁾	Retecamere S.c.r.l. in liquidazione
Quota detenuta dalla Tramite nella società ⁽⁷⁾	0,0776%

QUOTA DI POSSESSO – TIPO DI CONTROLLO

NOME DEL CAMPO	INDICAZIONI PER LA COMPILAZIONE
Tipo di controllo	nessuno

INFORMAZIONI ED ESITO PER LA RAZIONALIZZAZIONE

NOME DEL CAMPO	INDICAZIONI PER LA COMPILAZIONE
La partecipata svolge un'attività di produzione di beni e servizi a favore dell'Amministrazione?	Si
Attività svolta dalla Partecipata	autoproduzione di beni o servizi strumentali all'ente o agli enti pubblici partecipanti o allo svolgimento delle loro funzioni (Art. 4, c. 2, lett. d)
Descrizione dell'attività	La società realizza per le camere di commercio socie servizi di assistenza e supporto tecnico-specialistico, oltre che di affiancamento operativo.

NOME DEL CAMPO	INDICAZIONI PER LA COMPILAZIONE
Quota % di partecipazione detenuta dal soggetto privato ⁽⁸⁾	
Svolgimento di attività analoghe a quelle svolte da altre società (art.20, c.2 lett.c)	no
Necessità di contenimento dei costi di funzionamento (art.20, c.2 lett.f)	no
Necessità di aggregazione di società (art.20, c.2 lett.g)	no
L'Amministrazione ha fissato, con proprio provvedimento, obiettivi specifici sui costi di funzionamento della partecipata? (art.19, c.5) ⁽⁹⁾	no
Esito della ricognizione	mantenimento senza interventi
Modalità (razionalizzazione) ⁽¹⁰⁾	Scegliere un elemento.
Termine previsto per la razionalizzazione ⁽¹⁰⁾	
Le misure di razionalizzazione sono state concluse alla data del 31/12/2018?	Scegliere un elemento.
Note*	<p>Motivazioni della scelta effettuata:</p> <p>La società svolge attività di supporto ai compiti e funzioni previste dall'articolo 2 della legge n. 580/1993 modificata dal Decreto Legislativo n. 219/2016.</p> <p>Si è verificato il rispetto dei requisiti previsti nel TUSP dall'articolo 4 e l'assenza delle criticità di cui all'articolo 20, comma 2.</p> <p>La società non richiede contributi annuali ai soci e i risultati d'esercizio dell'ultimo quinquennio sono positivi.</p> <p>Per tale società l'Unioncamere ha provveduto, ai sensi dell'articolo 192, comma 1, del Decreto Legislativo n. 50/2016, agli adempimenti necessari all'iscrizione nell'Elenco ANAC per tutte le Camere di commercio - iscrizione in data 15/03/2018.</p>

*Scheda di dettaglio***DATI ANAGRAFICI DELLA PARTECIPATA**

NOME DEL CAMPO	
Codice Fiscale	06561570968
Denominazione	Digicamere S.c.a.r.l.
Anno di costituzione della società	2009
Forma giuridica	Società consortile a responsabilità limitata
Tipo di fondazione	Scegliere un elemento.
Altra forma giuridica	
Stato della società	La società è attiva
Anno di inizio della procedura ⁽¹⁾	
Società con azioni quotate in mercati regolamentati ⁽²⁾	no
Società che ha emesso strumenti finanziari quotati in mercati regolamentati (ex TUSP) ⁽²⁾	no

SEDE LEGALE DELLA PARTECIPATA

NOME DEL CAMPO	
Stato	Italia
Provincia	Milano
Comune	Milano
CAP *	
Indirizzo *	Via Viserba 20
Telefono *	
FAX *	

NOME DEL CAMPO	
Email *	digicamere@legalmail.it

*campo con compilazione facoltativa

SETTORE DI ATTIVITÀ DELLA PARTECIPATA

La lista dei codici Ateco è disponibile al link <http://www.istat.it/it/strumenti/definizioni-e-classificazioni/ateco-2007>

NOME DEL CAMPO	
Attività 1	J.63.11.1
Peso indicativo dell'attività %	circa 50%
Attività 2*	J.62.02
Peso indicativo dell'attività % *	circa 50%

*campo con compilazione facoltativa

ULTERIORI INFORMAZIONI SULLA PARTECIPATA

NOME DEL CAMPO	
Società in house	si
Previsione nello statuto di limiti sul fatturato ⁽³⁾	si
Deliberazione di quotazione di azioni in mercati regolamentati nei termini e con le modalità di cui all'art. 26, c. 4	no
Società contenuta nell'allegato A al D.Lgs. n. 175/2016	
Società a partecipazione pubblica di diritto singolare (art.1, c. 4, lett. A)	no
Riferimento normativo società di diritto singolare ⁽³⁾	

NOME DEL CAMPO	
La partecipata svolge attività economiche protette da diritti speciali o esclusivi insieme con altre attività svolte in regime di mercato	no
Riferimento normativo società con diritti speciali o esclusivi insieme con altre attività svolte in regime di mercato ⁽³⁾	
Società esclusa dall'applicazione dell'art. 4 con DPCM (art. 4, c. 9)	no
Società esclusa dall'applicazione dell'art. 4 con provvedimento del Presidente della Regione o delle Prov. Autonome (art. 4, c. 9)	no
Riferimento normativo atto esclusione ⁽⁴⁾	

DATI DI BILANCIO PER LA VERIFICA TUSP

NOME DEL CAMPO	Anno 2017
Tipologia di attività svolta	Attività produttive di beni e servizi
Numero medio di dipendenti	204
Numero dei componenti dell'organo di amministrazione	5
Compenso dei componenti dell'organo di amministrazione	18.360
Numero dei componenti dell'organo di controllo	3
Compenso dei componenti dell'organo di controllo	16.000

NOME DEL CAMPO	2017	2016	2015	2014	2013
Approvazione bilancio	sì	sì	sì	sì	sì

Risultato d'esercizio	63.328	99.316	77.151	23.976	93.596
------------------------------	--------	--------	--------	--------	--------

Attività produttive di beni e servizi o Distretti tecnologici

NOME DEL CAMPO	2017	2016	2015
A1) Ricavi delle vendite e delle prestazioni	11.900.021	13.517.531	14.285.350
A5) Altri Ricavi e Proventi	257.642	100.916	113.940
di cui Contributi in conto esercizio	0	0	0

QUOTA DI POSSESSO (quota diretta e/o indiretta)

NOME DEL CAMPO	INDICAZIONI PER LA COMPILAZIONE
Tipologia di Partecipazione	Partecipazione indiretta
Quota diretta ⁽⁵⁾	
Codice Fiscale Tramite ⁽⁶⁾	02313821007
Denominazione Tramite (organismo) ⁽⁶⁾	Infocamere S.c.p.a.
Quota detenuta dalla Tramite nella società ⁽⁷⁾	13%
Codice Fiscale Tramite (6)	03991350376
Denominazione Tramite (organismo) (6)	Ecocerved S.c.a.r.l.
Quota detenuta dalla Tramite nella società (7)	1%

QUOTA DI POSSESSO – TIPO DI CONTROLLO

NOME DEL CAMPO	INDICAZIONI PER LA COMPILAZIONE
Tipo di controllo	nessuno

INFORMAZIONI ED ESITO PER LA RAZIONALIZZAZIONE

NOME DEL CAMPO	INDICAZIONI PER LA COMPILAZIONE
La partecipata svolge un'attività di produzione di beni e servizi a favore dell'Amministrazione?	Si
Attività svolta dalla Partecipata	autoproduzione di beni o servizi strumentali all'ente o agli enti pubblici partecipanti o allo svolgimento delle loro funzioni (Art. 4, c. 2, lett. d)
Descrizione dell'attività	La società eroga servizi di elaborazioni elettroniche di dati e di consulenza nel settore delle tecnologie dell'informatica
Quota % di partecipazione detenuta dal soggetto privato ⁽⁸⁾	
Svolgimento di attività analoghe a quelle svolte da altre società (art.20, c.2 lett.c)	no
Necessità di contenimento dei costi di funzionamento (art.20, c.2 lett.f)	no
Necessità di aggregazione di società (art.20, c.2 lett.g)	no
L'Amministrazione ha fissato, con proprio provvedimento, obiettivi specifici sui costi di funzionamento della partecipata? (art.19, c.5) ⁽⁹⁾	no
Esito della ricognizione	mantenimento senza interventi
Modalità (razionalizzazione) ⁽¹⁰⁾	Scegliere un elemento.
Termine previsto per la razionalizzazione ⁽¹⁰⁾	
Le misure di razionalizzazione sono state concluse alla data del 31/12/2018?	Scegliere un elemento.

NOME DEL CAMPO	INDICAZIONI PER LA COMPILAZIONE
<p>Note*</p>	<p><i>Motivazioni della scelta effettuata:</i></p> <p>La società svolge attività di supporto ai compiti e funzioni previste dall'articolo 2 della legge n. 580/1993 modificata dal Decreto Legislativo n. 219/2016.</p> <p>Si è verificato il rispetto dei requisiti previsti nel TUSP dall'articolo 4 e l'assenza delle criticità di cui all'articolo 20, comma 2.</p> <p>La società non richiede contributi annuali ai soci e i risultati d'esercizio dell'ultimo quinquennio sono positivi.</p> <p>E' stata effettuata l'iscrizione nell'Elenco ANAC, ai sensi dell'articolo 192, comma 1, del Decreto Legislativo n. 50/2016 in data 11/05/2018.</p>

* Campo con compilazione facoltativa