SOSTENIBILITÀ

SOSTENIBILITÀ E CREDITO

DAI DATI AI PROGETTI



Come presentare gli investimenti aziendali attraverso informazioni ESG chiare e verificabili. Consumi, rischi e obiettivi di miglioramento aiutano a spiegare non solo dove si trova oggi l'impresa, ma anche come intende affrontare la transizione.

CAMERA VALDOSTANA
CHAMBRE VALDÔTAINE

COLLEGARE LA SOSTENIBILITÀ AI RISULTATI AZIENDALI

I **CRITERI ESG** incidono sulla valutazione del rischio di credito. Se l'impresa non comunica i propri dati, la banca può ricorrere a medie di settore, che potrebbero non valorizzare adeguatamente le azioni di sostenibilità già realizzate.

Per questo è importante dimostrare, attraverso dati concreti e verificabili, come energia, clima e organizzazione influenzano le performance dell'impresa

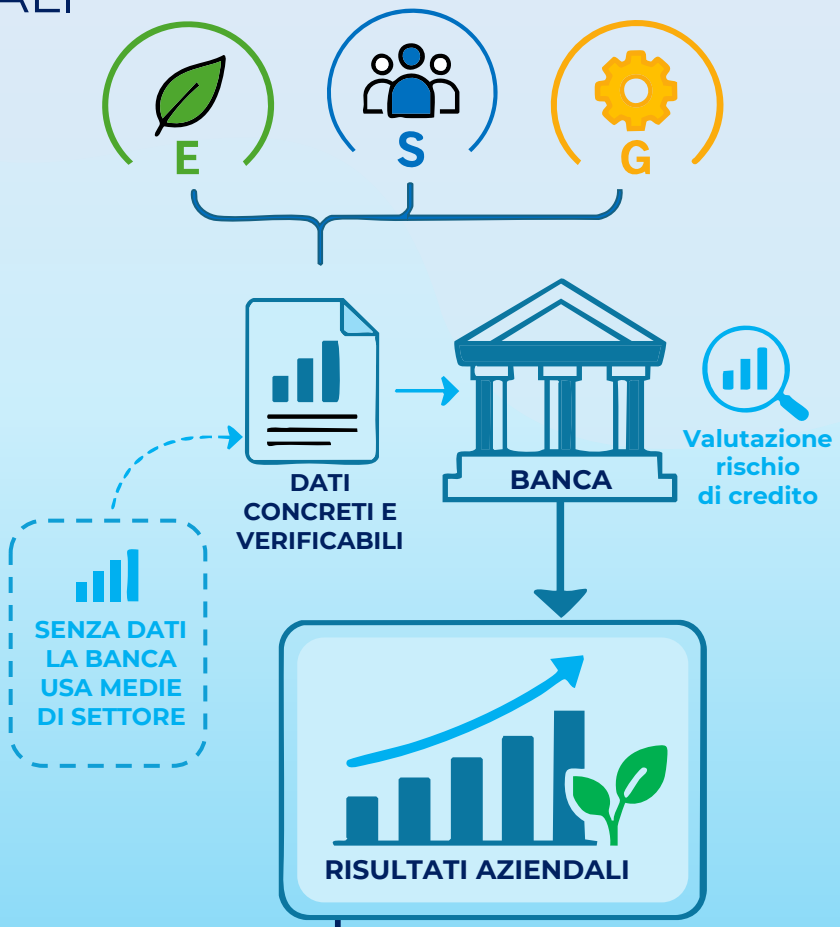

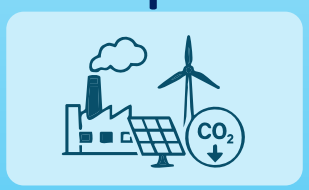

ENERGIA E COSTI
La dipendenza da fonti energetiche e impianti poco efficienti possono rendere i costi più sensibili alle variazioni dei prezzi.



CLIMA E CONTINUITÀ OPERATIVA
L'esposizione delle sedi a eventi climatici può avere conseguenze su produzione, consegne e disponibilità degli impianti.



ORGANIZZAZIONE E GESTIONE
Responsabilità definite, procedure e controlli aiutano a presidiare i rischi e ad attuare gli interventi previsti.

Il punto non è soltanto quali dati possiedi, ma che cosa raccontano sulla capacità dell'impresa di operare nel tempo.

CAMERA VALDOSTANA
CHAMBRE VALDÔTAINE

UN INVESTIMENTO SI RACCONTA
IN 4 PASSAGGI

Per presentare un **INTERVENTO DI MIGLIORAMENTO**, collega situazione iniziale, azioni, risorse e risultati attesi.

PUNTO DI PARTENZA

1

Quale criticità vuoi affrontare?
Descrivi il problema attraverso dati disponibili e documentabili.

INTERVENTO PREVISTO

2

Che cosa intendi cambiare?
Specifica le attività, i tempi e le responsabilità.

RISORSE NECESSARIE

3

Quanto costa il progetto?
Distingui investimento, costi di gestione e fabbisogno finanziario.

RISULTATI DA VERIFICARE

4

Quale miglioramento ti aspetti?
Indica obiettivi misurabili, ipotesi utilizzate e modalità di controllo.

ESEMPIO ILLUSTRATIVO



Distingui sempre i risultati già raggiunti dalle stime e dagli obiettivi futuri.

CAMERA VALDOSTANA
CHAMBRE VALDÔTAINE

DATI ESG, RATING E CREDITO
non sono la stessa cosa

INFORMAZIONI ESG



Descrivono aspetti ambientali, sociali e di governance dell'impresa e supportano la comprensione dei relativi rischi.

RATING ESG



Esprime una valutazione secondo la metodologia adottata da chi lo elabora: occorre conoscerne perimetro, criteri e significato.

VALUTAZIONE CREDITIZIA



Considera la capacità dell'impresa di rimborsare il finanziamento. Le informazioni ESG contribuiscono all'analisi, ma non sostituiscono gli elementi economico-finanziari.

PER APPROFONDIRE
Documento MEF "Dialogo di sostenibilità tra PMI e Banche": consultalo per migliorare il dialogo con la banca in vista della valutazione creditizia aggiornata ai criteri ESG.

Dati affidabili e progetti credibili migliorano la qualità del confronto con la banca, ma non garantiscono accesso al credito o condizioni più favorevoli.

Per saperne di più: www.ao.camcom.it

Novembre 2026

CAMERA VALDOSTANA
CHAMBRE VALDÔTAINE